SAN.ARTI.

FONDO DI ASSISTENZA SANITARIA INTEGRATIVA
PER I LAVORATORI DELL'ARTIGIANATO

PRESTAZIONI
FAMILIARI DEI LAVORATORI DIPENDENTI

PATRIZIA ANSALONI
Responsabile Ufficio Prestazioni
tel. 06 92082912
e-mail patriziaan@sanarti.it

SAN.ARTI.
FONDO DI ASSISTENZA SANITARIA INTEGRATIVA
PER I LAVORATORI DELL'ARTIGIANATO

FAMILIARI DEI LAVORATORI

SAN.ARTI., il Fondo di assistenza sanitaria integrativa dei lavoratori delle imprese artigiane, si estende alla famiglia dei dipendenti delle aziende artigiane (Accordo Interconfederale 29 luglio 2013 e Accordo Interconfederale 25 ottobre 2013).

Possono **VOLONTARIAMENTE** iscriversi al Fondo:

- **i familiari dei lavoratori dipendenti iscritti a SAN.ARTI.;**
- **i familiari dei lavoratori dipendenti delle organizzazioni socie e delle società ed enti partecipati o promossi dalle organizzazioni socie iscritti a SAN.ARTI.;**
- **i familiari dei funzionari in aspettativa non retribuita già iscritti a SAN.ARTI.**

SAN.ARTI.
FONDO DI ASSISTENZA SANITARIA INTEGRATIVA
PER I LAVORATORI DELL'ARTIGIANATO

FAMILIARI DEI LAVORATORI

I familiari possono iscriversi al Fondo se:

- **il lavoratore dipendente è iscritto al Fondo per almeno una mensilità nell'anno precedente;**
- **sono iscritti al Fondo tutti i componenti presenti nello stato di famiglia**

Per **FAMILIARE** si intende:

- il **coniuge** (anche se separato);
- il **convivente more uxorio**;
- i **figli a carico fino a 18 anni** (fino a 30 anni se sono in stato di disoccupazione);
- i **minori legalmente affidati**

SAN.ARTI.
FONDO DI ASSISTENZA SANITARIA INTEGRATIVA
PER I LAVORATORI DELL'ARTIGIANATO

MODALITÀ DI EROGAZIONE DELLE PRESTAZIONI DI SANITÀ INTEGRATIVA DEL FONDO SAN.ARTI.

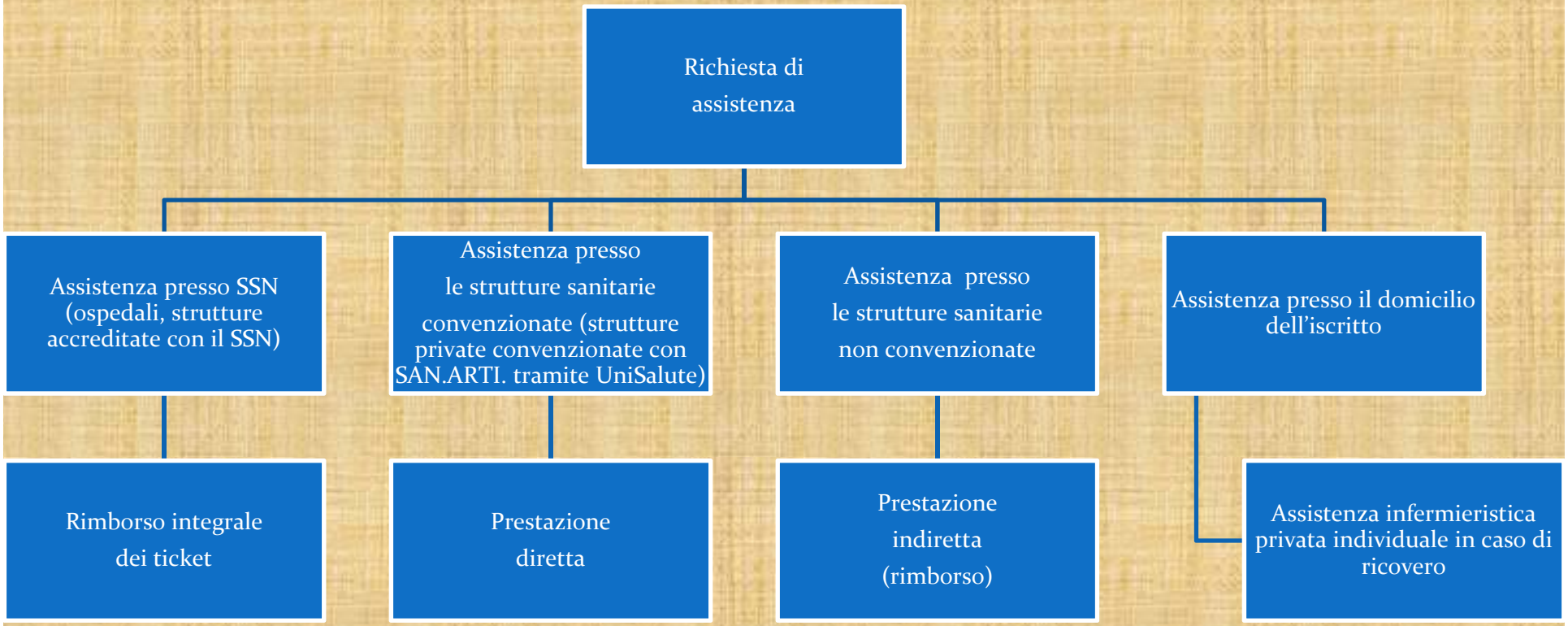

SAN.ARTI.
FONDO DI ASSISTENZA SANITARIA INTEGRATIVA
PER I LAVORATORI DELL'ARTIGIANATO

STRUTTURE CONVENZIONATE

UniSalute
SPECIALISTI NELL'ASSICURAZIONE SALUTE

Cliniche Convenzionate

UniSalute

UniSalute ha selezionato per tutti i propri clienti un network qualificato di strutture sanitarie convenzionate direttamente tra cui Case di Cura, Ospedali, Poliambulatori, Centri diagnostici e odontoiatrici, Centri fisioterapici, Studi di Psicoterapia, etc.

Ogni struttura garantisce professionalità medica, tecnologia sanitaria, comfort e ospitalità, in grado di offrire un servizio di alto profilo e di assoluta qualità, sia per quanto riguarda le prestazioni di routine, sia per le esigenze di alta specializzazione sanitaria.

E' opportuno ricordare che qualche struttura sanitaria potrebbe essere convenzionata solo per alcune prestazioni, oppure che non tutti i medici all'interno della struttura abbiano aderito alla convenzione con UniSalute, per questo ti invitiamo ad utilizzare il servizio di **prenotazione on line** per conoscere la struttura sanitaria più adatta alle tue esigenze e vicina a te, e comunque prima di avvalerti della prestazione.

Importante: se sei già assicurato con UniSalute, consulta le **strutture sanitarie all'interno della tua area riservata**, potrai conoscere con precisione quelle abbinate al tuo specifico Piano. Utilizza inoltre **la prenotazione on line**! E' comoda e veloce e **ti permette di conoscere la struttura sanitaria più adatta alle tue esigenze e vicina a te.**

Per aiutarti a consultare l'elenco delle Strutture Convenzionate con UniSalute, indica quale Tipo di Struttura stai cercando e clicca sulla zona di tuo interesse:

--Seleziona il tipo struttura --

SAN.ARTI.
FONDO DI ASSISTENZA SANITARIA INTEGRATIVA
PER I LAVORATORI DELL'ARTIGIANATO

FAMILIARI DEI LAVORATORI: LE GARANZIE

FASCIA DI ETA'	CONTRIBUTO ANNUO
FASCIA 0 – 12 MESI	COPERTURA SANITARIA COMPRESA NELLA GARANZIA DEL LAVORATORE
FASCIA 12 MESI E UN GIORNO – 14 ANNI	110 EURO
FASCIA 15 ANNI – LIMITE DI ETA' DEL LAVORATORE DIPENDENTE (67 ANNI)	175 EURO

DECORRENZA DELLE PRESTAZIONI 1 GENNAIO 2015

SAN.ARTI.
FONDO DI ASSISTENZA SANITARIA INTEGRATIVA
PER I LAVORATORI DELL'ARTIGIANATO

FAMILIARI DEI LAVORATORI: LE GARANZIE
FASCIA DI ETA' 0 – 12 MESI
TUTELA DEL NEONATO

Per i figli degli iscritti a SAN.ARTI., nei primi tre anni di vita del bambino, è previsto il pagamento delle spese per i ricoveri nel caso di interventi per correzione di malformazioni congenite, conclamate durante primo anno di vita.

Sono comprese le visite e gli accertamenti diagnostici pre / post intervento, nonché la retta di vitto e di pernottamento dell' accompagnatore nell'istituto di cura o in struttura alberghiera per il periodo del ricovero nel limite annuo di:

€ 15.000,00

SAN.ARTI.
FONDO DI ASSISTENZA SANITARIA INTEGRATIVA
PER I LAVORATORI DELL'ARTIGIANATO

FAMILIARI DEI LAVORATORI: LE GARANZIE
FASCIA DI ETA' 12 MESI e UN GIORNO – 14 ANNI

GARANZIA	BREVE DESCRIZIONE	MASSIMALE
INTERVENTI CHIRURGICI AMBULATORIALI	Chirurgia ambulatoriale (senza ricovero ospedaliero) per gli interventi effettuabili **in strutture convenzionate e SSN**	**€ 400,00** anno/persona (familiari)
	COMPRESI ANCHE I GRANDI INTERVENTI CHIRURGICI PRESENTI NEL NOMENCLATORE LAVORATORI DIPENDENTI ed in aggiunta gli INTERVENTI per il NEONATO	**€ 90.000,00** anno/persona (familiari)
VISITE SPECIALISTICHE	Visite specialistiche (non odontoiatriche) nelle **strutture convenzionate** (franchigia 30 €) e in **SSN**	**€ 300,00** anno/persona (familiari)
VISITE OCULISTICHE PREVENTIVE	Per gli iscritti da 2 a 6 anni. Prestazione **effettuabile solamente nelle strutture convenzionate**	**Una volta anno/persona**
PLANTARI	Se prescritti da ortopedico a seguito di visita specialistica	**€ 50,00** anno/persona (familiari)
TICKET PER ACCERTAMENTI DIAGNOSTICI	Rimborso ticket per accertamenti diagnostici **(esami di laboratorio e non)** e ticket di Pronto Soccorso **Esclusi accertamenti odontoiatrici**	**€ 300,00** anno/persona (familiari). Tale massimale è da considerarsi **unico** per le garanzie **"TIKET PER ACCERTAMENTI DIAGNOSTICI" e "INDAGINI GENETICHE"**
INDAGINI GENETICHE (per accertare presenza malformazioni come nomenclatore)	**Pagamento diretto in strutture convenzionate (con franchigia € 20 per prestazione) e rimborso al 100% nel SSN**	
PRESTAZIONI DI ALTA SPECIALIZZAZIONE	**Prestazioni erogate nelle strutture convenzionate franchigia € 30 per tutte le prestazioni in elenco e in SSN Elenco prestazioni come lavoratori dipendenti**	**3.000,00** anno/persona (familiari)
ODONTOIATRIA (tra 1 e 12 anni)	Sono comprese le prestazioni di "**SIGILLATURA**" e "**FLUORAZIONE**" se effettuate in strutture convenzionate e in SSN	**Una volta anno/persona** (familiari)
VISITA SPECIALISTICA ODONTOIATRICA	Prevista una visita specialistica annuale, **nelle sole strutture convenzionate,** propedeutica ad eventuali prestazioni ortodontiche	**Una volta anno/persona** (familiari)
ORTODONZIA (APPARECCHI ODONTOIATRICI) A PARTIRE DAL II° ANNO DI COPERTURA DEL FIGLIO	**Prestazioni erogate nelle strutture convenzionate e in SSN Necessaria compilazione scheda anamnestica odontoiatrica**	**€ 200,00** anno/persona (familiari)
TARIFFE AGEVOLATE PER ORTODONZIA (APPARECCHI ODONTOIATRICI) dal primo anno	Garanzia presente sotto forma di **"tariffa agevolata" nelle sole strutture convenzionate con UniSalute**, previo contatto Iscritto con Numero Verde di UniSalute	Nessun limite di utilizzo garanzia **Il costo della prestazione (scontata) è a carico dell'Iscritto**

Ufficio Prestazioni Fondo SAN.ARTI.

SAN.ARTI.
FONDO DI ASSISTENZA SANITARIA INTEGRATIVA
PER I LAVORATORI DELL'ARTIGIANATO

FAMILIARI DEI LAVORATORI: LE GARANZIE
FASCIA DI ETA' 12 MESI e UN GIORNO – 14 ANNI
INTERVENTO AMBULATORIALE

- **Strutture SSN: rimborso ticket**
- **Strutture convenzionate: totalmente gratuito**
- **Servizi aggiuntivi all'intervento (anche in forma rimborsuale):**

PRE-INTERVENTO: vengono **rimborsati** esami, visite specialistiche ed accertamenti diagnostici effettuati **nei 100 giorni precedenti l'intervento**

INTERVENTO CHIRURGICO: **onorari di ogni soggetto partecipante all'intervento** (risultante dal referto operatorio); **diritti di sala operatoria e materiali di intervento** (endoprotesi comprese)

ASSISTENZA MEDICA, MEDICINALI, CURE: **prestazioni mediche e infermieristiche, consulenze, medicinali, esami, accertamenti diagnostici, trattamenti fisioterapici e riabilitativi**

POST-INTERVENTO: **medicinali, esami, accertamenti diagnostici, trattamenti fisioterapici o rieducativi e cure termale effettuati nei 100 giorni successivi l'intervento**

MASSIMALE ANNUO € 400

SAN.ARTI.
FONDO DI ASSISTENZA SANITARIA INTEGRATIVA
PER I LAVORATORI DELL'ARTIGIANATO

RICOVERO PER INTERVENTO CHIRURGICO

(LIMITATAMENTE AGLI INTERVENTI CONTENUTI NELLA SUCCESSIVA LISTA)

- **Strutture SSN: rimborso ticket**
- **Strutture convenzionate: totalmente gratuito**
- **Strutture private (solo nel caso non vi sia nella Provincia una struttura convenzionata): massimale di € 8.000 ed una franchigia di € 2.000 per intervento**

N.B. con ricovero si intende la degenza in istituto di cura comportante il pernottamento (il solo intervento di pronto soccorso non costituisce ricovero)

SAN.ARTI.
FONDO DI ASSISTENZA SANITARIA INTEGRATIVA
PER I LAVORATORI DELL'ARTIGIANATO

SERVIZI AGGIUNTIVI ALL'INTERVENTO

- **PRE-RICOVERO**: **vengono rimborsati** esami, visite specialistiche ed accertamenti diagnostici effettuati nei 60 giorni precedenti il ricovero
- **INTERVENTO CHIRURGICO**: onorari di ogni soggetto partecipante all'intervento(risultante dal referto operatorio); diritti di sala operatoria e materiali di intervento (endoprotesi comprese).
- **ASSISTENZA MEDICA, MEDICINALI, CURE**: prestazioni mediche e infermieristiche, consulenze, medicinali, esami, accertamenti diagnostici e trattamenti fisioterapici e riabilitativi **durante il periodo di ricovero**
- **RETTE DI DEGENZA**: sono **escluse le spese voluttuarie**. In caso di ricovero in istituto di cura **non convenzionato** con Fondo SAN.ARTI., **le spese sostenute vengono rimborsate nel limite di 300 euro al giorno**
- **ACCOMPAGNATORE**: retta di vitto e pernottamento nell'istituto di cura o in struttura alberghiera. In caso di ricovero in istituto **non convenzionato** col Fondo SAN.ARTI., **è prevista una spesa limite di 50 euro al giorno per un massimo di 30 giorni di ricovero**

SAN.ARTI.
FONDO DI ASSISTENZA SANITARIA INTEGRATIVA
PER I LAVORATORI DELL'ARTIGIANATO

SERVIZI AGGIUNTIVI ALL'INTERVENTO

- **ASSISTENZA INFERMIERISTICA PRIVATA INDIVIDUALE:** copertura fornita **esclusivamente in forma rimborsuale**, nel limite di 60 euro al giorno per un massimo di 30 giorni di ricovero
- **POST-RICOVERO**: medicinali, esami, accertamenti diagnostici, trattamenti fisioterapici o rieducativi e cure termale effettuati nei 60 giorni successivi la cessazione del ricovero.
- **TRASPORTO SANITARIO**: **rimborso** spese in ambulanza con unità coronarica mobile e con aereo sanitario **per un massimo di 1.500 euro**

I Servizi Aggiuntivi sono compresi nel massimale di

€ 90.000,00

SAN.ARTI.
FONDO DI ASSISTENZA SANITARIA INTEGRATIVA
PER I LAVORATORI DELL'ARTIGIANATO

INDENNITÀ SOSTITUTIVA

Nel caso di ricovero in una struttura del Servizio Sanitario Nazionale, per uno degli interventi inseriti in lista, se il lavoratore non richiede alcun rimborso, ha diritto a:

- un'**indennità sostitutiva** nella seguente misura: **€ 100 dal 1° al 100° gg. di ricovero ospedaliero**
- al **rimborso dei ticket sanitari**
- al **rimborso delle spese per una cameretta singola a pagamento**

LISTA DEGLI INTERVENTI

Neurochirurgia

- Interventi di cranioplastica
- Intervento sulla ipofisi per via transfenoidale
- Asportazione tumori dell'orbita
- Interventi di neurochirurgia per via craniotomica o transorale
- Asportazione di processi espansivi del rachide (intra e/o extramidollari)
- Interventi per ernia del disco e/o per mielopatie di altra natura a livello cervicale per via anteriore o posteriore con eventuale stabilizzazione vertebrale
- Interventi sul plesso brachiale

SAN.ARTI.
FONDO DI ASSISTENZA SANITARIA INTEGRATIVA
PER I LAVORATORI DELL'ARTIGIANATO

LISTA DEGLI INTERVENTI

Oculistica

- **Intervento di enucleazione del globo oculare**
- **Cataratta ed interventi sul cristallino con eventuale vitrectomia**

Otorinolaringoiatria

- **Asportazione di tumori parafaringei, dell'ugola (intervento di ugulotomia) e delle corde vocali (intervento di cordectomia)**
- **Ricostruzione della catena ossiculare**
- **Intervento per neurinoma dell'ottavo nervo cranico**

SAN.ARTI.
FONDO DI ASSISTENZA SANITARIA INTEGRATIVA
PER I LAVORATORI DELL'ARTIGIANATO

LISTA DEGLI INTERVENTI

Chirurgia del collo

- Tiroidectomia Totale

Chirurgia dell'apparato respiratorio

- Interventi per fistole bronchiali
- Interventi per echinococcosi polmonare
- Pneumectomia totale o parziale
- Interventi per poliposi nasale

SAN.ARTI.
FONDO DI ASSISTENZA SANITARIA INTEGRATIVA
PER I LAVORATORI DELL'ARTIGIANATO

LISTA DEGLI INTERVENTI

Chirurgia cardiovascolare

- Interventi sul cuore per via toracotomica
- Interventi sui grandi vasi toracici per via toracotomica
- Interventi sull'aorta addominale per via laparotomica
- Endarterectomia della arteria carotide e della arteria vertebrale
- Decompressione della arteria vertebrale nel forame trasversario
- Interventi per aneurismi: resezione e trapianto con protesi
- Asportazione di tumore glomico carotideo
- Safenectomia della grande safena

SAN.ARTI.
FONDO DI ASSISTENZA SANITARIA INTEGRATIVA
PER I LAVORATORI DELL'ARTIGIANATO

LISTA DEGLI INTERVENTI

Chirurgia dell'apparato digerente

- Chirurgia bariatrica Sleeve Gastrectomy per BMI superiore a 40
- Interventi di resezione (totale o parziale) dell'esofago
- Interventi con esofagoplastica
- Intervento per mega-esofago
- Intervento per fistola gastro-digiunocolica
- Colectomie totali, emicolectomie e resezioni rettocoliche per via anteriore (con o senza colostomia)
- Interventi di amputazione del retto-ano
- Interventi per megacolon per via anteriore e addomino-perineale
- Exeresi di tumori dello spazio retroperitoneale
- Drenaggio di ascesso epatico

SAN.ARTI.
FONDO DI ASSISTENZA SANITARIA INTEGRATIVA
PER I LAVORATORI DELL'ARTIGIANATO

LISTA DEGLI INTERVENTI

Urologia

- Interventi ricostruttivi vescicali con o senza ureterosigmoidostomia
- Surrenalectomia
- Calcolosi uruinaria

Ginecologia

- Isterectomia totale con eventuale annessectomia

SAN.ARTI.
FONDO DI ASSISTENZA SANITARIA INTEGRATIVA
PER I LAVORATORI DELL'ARTIGIANATO

LISTA DEGLI INTERVENTI

Chirurgia dell'apparato digerente

- **Ernia inguinale e femorale (con esclusione di tutte le altre erniedella parete addominale)**
- **Interventi per echinococcosi epatica**
- **Resezione epatiche**
- **Resezione gastrica per ulcere non curabili farmacologicamente**
- **Reinterventi per ricostruzione delle vie biliari**
- **Interventi chirurgici per ipertensione portale**
- **Interventi per pancreatite acuta o cronica per via laparotomica**
- **Interventi per cisti, pseudocisti, o fistole pancreatiche per via laparotomica**

SAN.ARTI.
FONDO DI ASSISTENZA SANITARIA INTEGRATIVA
PER I LAVORATORI DELL'ARTIGIANATO

LISTA DEGLI INTERVENTI

Ortopedia e Traumatologia

- Interventi per costola cervicale
- Interventi per stabilizzazione vertebrale
- Interventi per resezione di corpi vertebrali
- Trattamento delle dismetrie e/o delle deviazioni degli arti inferiori con impianti esterni
- Interventi demolitivi per asportazione di tumori ossei
- Interventi di protesizzazione di spalla, gomito, anca o ginocchio
- Interventi per sindrome del tunnel carpale e dito a scatto

SAN.ARTI.
FONDO DI ASSISTENZA SANITARIA INTEGRATIVA
PER I LAVORATORI DELL'ARTIGIANATO

LISTA DEGLI INTERVENTI

Chirurgia Maxillo Facciale

- **Interventi di chirurgia oro maxillo-facciale per mutilazioni del viso conseguenti ad infortunio che comportino una riduzione delle capacità funzionali superiori al 25%**

Trapianti di Organo

- **Tutti**

LISTA DEGLI INTERVENTI

- Asportazione tumore di Wilms
- Neuroblastoma addominale
- Neuroblastoma pelvico
- Neurolisi per paralisi ostetrica del plesso brachiale

SAN.ARTI.
FONDO DI ASSISTENZA SANITARIA INTEGRATIVA
PER I LAVORATORI DELL'ARTIGIANATO

PRESTAZIONI DI ALTA SPECIALIZZAZIONE

(prestazioni extra ospedaliere di alta specializzazione effettuate con macchinari)

- **SSN: rimborso integrale dei ticket**
- **Strutture Convenzionate: franchigia € 30**

N.B. Per l'attivazione della garanzia è necessario essere in possesso della prescrizione medica (ricetta rossa per ticket/ricetta bianca per strutture private con l'indicazione della diagnosi)

Massimale annuo € 3.000

SAN.ARTI.
FONDO DI ASSISTENZA SANITARIA INTEGRATIVA
PER I LAVORATORI DELL'ARTIGIANATO

DIAGNOSTICA E TERAPIA

Radiologia convenzionale (con contrasto)

- Artrografia
- Broncografia
- Cavernosografia
- Cisternografia
- Cistografia e/a doppio contrasto
- Cisturetrografia minzionale
- Clisma opaco e/a doppio contrasto
- Colangiografia percutanea
- Colangiopancreatografia retrograda
- Colecistografia
- Colpografia
- Coronarografia
- Dacriocistografia

SAN.ARTI.
FONDO DI ASSISTENZA SANITARIA INTEGRATIVA
PER I LAVORATORI DELL'ARTIGIANATO

DIAGNOSTICA E TERAPIA

Radiologia convenzionale (senza contrasto)

- Esami radiologici apparato osteoarticolare
- Mammografia e mammografia bilaterale
- Ortopanoramica
- Rx Colonna vertebrale in toto
- Rx di Organo o apparato
- Rx endorali
- Rx esofago
- Rx esofago esame diretto
- Rx tenue seriato
- Rx tubo digerente
- Rx tubo digerente prime vie
- Rx tubo digerente seconde vie

SAN.ARTI.
FONDO DI ASSISTENZA SANITARIA INTEGRATIVA
PER I LAVORATORI DELL'ARTIGIANATO

DIAGNOSTICA E TERAPIA

Radiologia convenzionale (con contrasto)

- Defacografia
- Discografia
- Esame urodinamico
- Fistolografia
- Flebografia
- Fluorangiografia
- Galattografia
- Isterosalpingografia e/o sonoisterosalpingografia
- Linfografia
- Mielografia
- Pneumoencefalografia
- Qualsiasi esame contrstografico in radiologia interventisitica

SAN.ARTI.
FONDO DI ASSISTENZA SANITARIA INTEGRATIVA
PER I LAVORATORI DELL'ARTIGIANATO

DIAGNOSTICA E TERAPIA

Radiologia convenzionale (con contrasto)

- Rx esofago con contrasto opaco / doppio contrasto
- Rx piccolo intestino / stomaco con doppio contrasto
- Rx stomaco con doppio contrasto
- Rx tenue a doppio contrasto con studio selettivo
- Rx tubo digerente completo compreso esofago con contrasto
- Scialografia con contrasto
- Splenoportografia
- Uretrocistografia
- Urografia
- Vesciculodeferentografia
- Wirsungrafia

SAN.ARTI.
FONDO DI ASSISTENZA SANITARIA INTEGRATIVA
PER I LAVORATORI DELL'ARTIGIANATO

DIAGNOSTICA E TERAPIA

Alta Diagnostica per immagini (Ecografie)

- Ecografia Mammaria
- Ecografia Pelvica anche con sonda transvaginale
- Ecografia prostatica anche transrettale
- Ecografia addome superiore
- Ecografia addome inferiore

Ecocolordoppler

- Ecodopler cardiaco compreso color
- Ecocolordoppler aorta addominale
- Ecocolordoppler tronchi sovraortici
- Ecocolordoppler arti superiori e inferiori

SAN.ARTI.
FONDO DI ASSISTENZA SANITARIA INTEGRATIVA
PER I LAVORATORI DELL'ARTIGIANATO

DIAGNOSTICA E TERAPIA

Tomografia computerizzata (TC)

- Angio TC
- Angio TC distretti eso o endocranici
- TC spirale multistrato (64 strati)
- TC con e senza mezzo di contrasto

Risonanza magnetica (RM)

- Cine rm Cuore
- Angio rm con contrasto
- Risonanza Magnetica (RM) con e senza mezzo di contrasto

SAN.ARTI.
FONDO DI ASSISTENZA SANITARIA INTEGRATIVA
PER I LAVORATORI DELL'ARTIGIANATO

DIAGNOSTICA E TERAPIA

PET

- **Tomografia ad Emissione di Positroni (P.E.T.) per organo – distretto - apparato**

Scintigrafie (medicina nucleare in vivo)

- **Tomoscintigrafia SPET miocardica**
- **Medicina Nucleare in Vivo**
- **Miocardioscintigrafia**
- **Scintigrafia qualunque organo/apparato**
- **Scintigrafia totale corporea con cellule autologhe marcate**

SAN.ARTI.
FONDO DI ASSISTENZA SANITARIA INTEGRATIVA
PER I LAVORATORI DELL'ARTIGIANATO

DIAGNOSTICA E TERAPIA

Diagnostica strumentale

- Campimetria
- Elettromiografia (EMG)
- Elettrocardiogramma (ECG) dinamico con dispositivi analogici (holter)
- Elettroencefalogramma (EEG)
- Elettroencefalogramma (EEG) con privazione sonno
- Elettroencefalogramma (EEG) dinamico 24 ore
- Elettroretinogramma
- Monitoraggio continuo (24 ore) della pressione arteriosa
- PH Metria esofagea e gastrica
- Potenziali evocati
- Spirometria
- Tomografia mappa strumentale della cornea

SAN.ARTI.
FONDO DI ASSISTENZA SANITARIA INTEGRATIVA
PER I LAVORATORI DELL'ARTIGIANATO

DIAGNOSTICA E TERAPIA

Biopsie

- Tutte

Varie

- Biopsia del linfonodo sentinella
- Emogasanalisi arteriosa
- Laserterapia a scopo fisioterapico (al momento è l'unica prestazione di fisioterapia rientrante in copertura: ciclo di laserterapia a scopo fisioterapico nelle strutture convenzionate costo 20 euro)
- Lavaggio bronco alveolare endoscopico
- Ricerca del linfonodo sentinella e punto di repere

Terapie

- Chemioterapia
- Radioterapia
- Dialisi

SAN.ARTI.
FONDO DI ASSISTENZA SANITARIA INTEGRATIVA
PER I LAVORATORI DELL'ARTIGIANATO

DIAGNOSTICA E TERAPIA

Endoscopie diagnostiche

- **Colicistopancreatografia retrograda per via endoscopica diagnostica (C.P.R.E.)**
- **Cistoscopia Diagnostica**
- **Esofagogastroduodenoscopia**
- **Pancolonoscopia diagnostica**
- **Rettoscopia diagnostica**
- **Rettosigmoidoscopia diagnostica**
- **Tracheobroncoscopia diagnostica**

N.B. nel caso il cui la prestazione di endoscopia diagnostica si trasformasse in corso di esame in endoscopie operative, il Fondo garantirà la copertura dell'endoscopia diagnostica mentre la differenza di importo relativa all'atto operatorio rimarrà a carico dell'assistito

SAN.ARTI.
FONDO DI ASSISTENZA SANITARIA INTEGRATIVA
PER I LAVORATORI DELL'ARTIGIANATO

VISITE SPECIALISTICHE

- **SSN: rimborso integrale dei ticket**

- **Strutture Convenzionate: franchigia di € 30**

N.B. Per l'attivazione della garanzia è necessario essere in possesso della prescrizione medica (ricetta rossa per ticket/ricetta bianca per strutture private con l'indicazione della diagnosi)

- **Visita specialistica oculistica: gratuita una volta l'anno nelle strutture convenzionate per bambini con età da 2 a 6 anni**

- **Rimborso plantari ortopedici: € 50 all'anno**

Massimale annuo € 300

SAN.ARTI.
FONDO DI ASSISTENZA SANITARIA INTEGRATIVA
PER I LAVORATORI DELL'ARTIGIANATO

TICKET PER ACCERTAMENTI DIAGNOSTICI E PRONTO SOCCORSO e INDAGINI GENETICHE

- **SSN: rimborso integrale dei ticket**

N.B. Per l'attivazione della garanzia è necessario essere in possesso della prescrizione medica (ricetta rossa per ticket/ricetta bianca per strutture private con l'indicazione della diagnosi)

- **Strutture convenzionate: franchigia € 20 per indagini genetiche riportate in elenco su referto specialistico (es. anemia falciforme, distrofia muscolare, fibrosi cistica, ecc.)**

Massimale annuo € 300

SAN.ARTI.
FONDO DI ASSISTENZA SANITARIA INTEGRATIVA
PER I LAVORATORI DELL'ARTIGIANATO

ODONTOIATRIA 12 mesi – 14 anni

Visita specialistica

- **Gratuita** presso le strutture convenzionate con UniSalute (1 volta l'anno)

Sigillatura e fluorazione

- **Gratuite** nelle strutture convenzionate/**rimborso integrale ticket** SSN per bambini fino a 12 anni (1 volta l'anno)

Tariffe agevolate per apparecchi ortodontici

- **Tariffa agevolata** nelle strutture convenzionate con UniSalute

SAN.ARTI.
FONDO DI ASSISTENZA SANITARIA INTEGRATIVA
PER I LAVORATORI DELL'ARTIGIANATO

ORTODONZIA

CONTRIBUTO ANNUO a partire DAL SECONDO ANNO DI COPERTURA del figlio per l'applicazione di APPARECCHI ORTODONTICI:

- **STRUTTURE CONVENZIONATE**
- **SSN**

Massimale annuo € 200

SAN.ARTI.
FONDO DI ASSISTENZA SANITARIA INTEGRATIVA
PER I LAVORATORI DELL'ARTIGIANATO

FAMILIARI DEI LAVORATORI: LE GARANZIE
FASCIA DI ETA' 15 ANNI - LIMITE DI ETA' DEL LAVORATORE DIPENDENTE (67 ANNI)

GARANZIA	COPERTURA	MASSIMALE
RICOVERO IN ISTITUTO DI CURA PER GRANDE INTERVENTO CHIRURGICO (COME DA ELENCO)	Stessa copertura lavoratore dipendente	**90.000,00** anno/persona
PRESTAZIONI DI ALTA SPECIALIZZAZIONE (DIAGNOSTICA E TERAPIA)	**Franchigia di 30€ per ogni prestazione nelle strutture convenzionate**	**6.000,00** anno/persona
VISITE SPECIALISTICHE	**Franchigia di 30€ per ogni prestazione nelle strutture convenzionate**	**700,00** anno/persona
TICKET PER ACCERTAMENTI DIAGNOSTICI E PRONTO SOCCORSO	Stessa copertura lavoratore dipendente	**500,00** anno/persona
PACCHETTO MATERNITÀ	Stessa copertura lavoratore dipendente	**1.000,00** anno/persona + indennità giornaliera
PRESTAZIONI ODONTOIATRICHE PARTICOLARI	Stessa copertura lavoratore dipendente	Una volta l'anno per ogni componente del nucleo
IMPLANTOLOGIA	**ESTESA SOLO AL CONIUGE A PARTIRE DAL II° ANNO DI COPERTURA DEL CONIUGE**	massimale **di € 2.800,00** in un anno assicurativo in caso di 3 o più impianti previsti dal medesimo piano di cura; sottomassimale annuo di **€ 1.000,00** nel caso di due impianti previsti dal medesimo piano di cura e di **€ 550,00** nel caso di applicazione di un impianto
AVULSIONI (SOLO SE RESE NECESSARIE DA PRESTAZIONI DI IMPLANTOLOGIA)	**ESTESA SOLO AL CONIUGE A PARTIRE DAL II° ANNO DI COPERTURA DEL CONIUGE**	**Massimo 4 estrazioni**
ORTODONZIA (APPARECCHI ODONTOIATRICI) PER I FIGLI > 15 ANNI	**SOLO PER I FIGLI A PARTIRE DAL II° ANNO DI COPERTURA DEL FIGLIO Strutture convenzionate e SSN**	**500,00** anno/persona
PRESTAZIONI DIAGNOSTICHE PARTICOLARI	Stessa copertura lavoratore dipendente	una volta l'anno per ogni componente del nucleo
SINDROME METABOLICA	Stessa copertura lavoratore dipendente	Garanzia come lavoratore dipendente
SERVIZI DI CONSULENZA	Stessa copertura lavoratore dipendente	NON PERVISTO MASSIMALE

SAN.ARTI.
FONDO DI ASSISTENZA SANITARIA INTEGRATIVA
PER I LAVORATORI DELL'ARTIGIANATO

SERVIZIO DI CONSULENZA TELEFONICA

NUMERO VERDE DEDICATO 800 009 603

a cui rivolgersi per:

- **pareri medici**
- **composizione dei farmaci**
- **centri medici specializzati**
- **ubicazione e specializzazioni di strutture sanitarie pubbliche e private**
- **informazioni burocratiche**
- **prenotazione delle prestazioni**

SAN.ARTI.
FONDO DI ASSISTENZA SANITARIA INTEGRATIVA
PER I LAVORATORI DELL'ARTIGIANATO

UFFICIO PRESTAZIONI SAN.ARTI.

SERVIZIO DI ASSISTENZA UFFICIO PRESTAZIONI

06 87678095

attivo dal lunedì al venerdì dalle ore 9.00 alle ore 13.00

SAN.ARTI.
FONDO DI ASSISTENZA SANITARIA INTEGRATIVA
PER I LAVORATORI DELL'ARTIGIANATO

SERVIZI ON LINE

All'interno dell'Area Riservata di SAN.ARTI. ogni iscritto munito delle proprie credenziali di accesso ricevute a casa al momento dell'entrata in copertura potrà:

- **verificare la correttezza dei dati forniti** dal suo datore di lavoro **a SAN.ARTI.**
- **visualizzare la propria copertura sanitaria**
- **accedere alla Sua scheda Pratiche di UniSalute**
- **accedere alla Sua scheda Anagrafica di Unisalute**
- **richiedere Prenotazioni on-line**
- **gestire le proprie Prenotazioni on-line** (visualizzare, modificare o disdire le proprie prenotazioni)

SAN.ARTI.
FONDO DI ASSISTENZA SANITARIA INTEGRATIVA
PER I LAVORATORI DELL'ARTIGIANATO

SERVIZI ONLINE E MOBILE

UniSalute
SPECIALISTI NELL'ASSICURAZIONE SALUTE

- **prenotare** direttamente online **presso le strutture convenzionate le visite o gli esami** non connessi ad un ricovero
- **ricevere consulenza nella scelta della struttura più idonea** con conferma dell'appuntamento in 24 ore
- **consultare l'estratto conto** con lo stato di lavorazione **delle richieste di rimborso**
- **verificare ed aggiornare i propri dati e le coordinate bancarie**
- **chiedere i rimborsi**
- **consultare le prestazioni** del Piano sanitario
- **consultare l'elenco delle strutture** sanitarie convenzionate

SAN.ARTI.
FONDO DI ASSISTENZA SANITARIA INTEGRATIVA
PER I LAVORATORI DELL'ARTIGIANATO

SERVIZI ON LINE

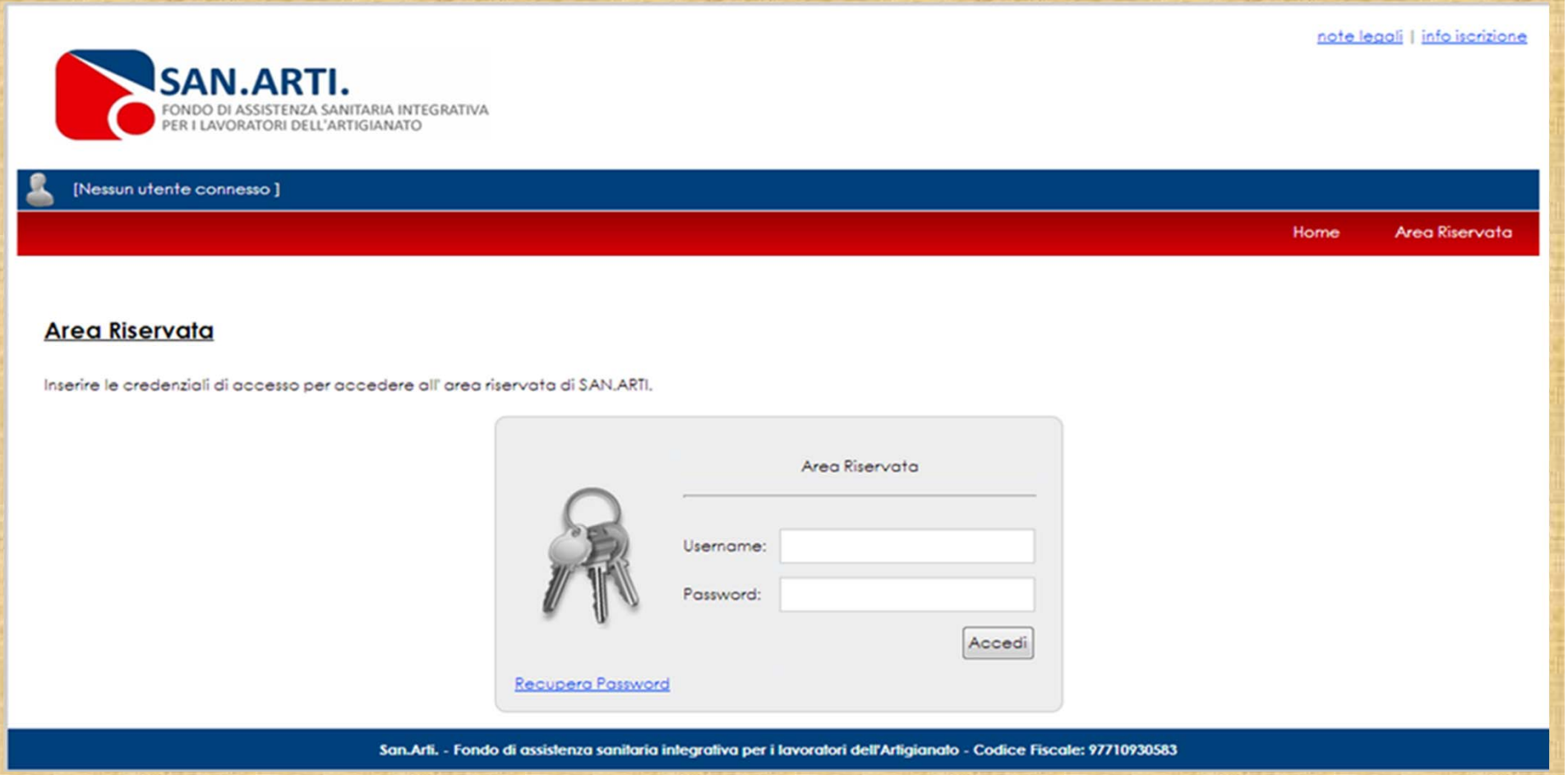

SAN.ARTI.
FONDO DI ASSISTENZA SANITARIA INTEGRATIVA
PER I LAVORATORI DELL'ARTIGIANATO

SERVIZI ON LINE

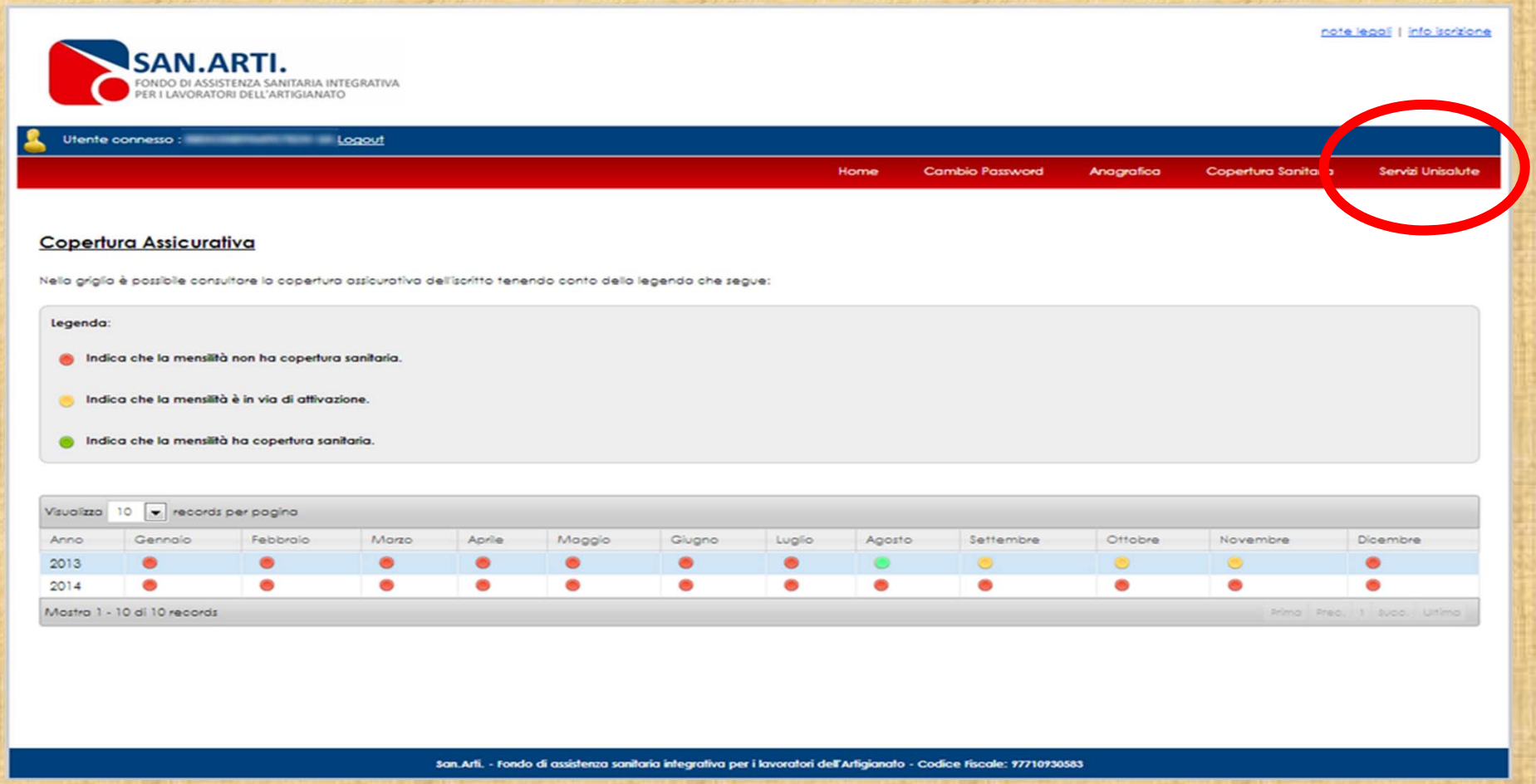

SAN.ARTI.
FONDO DI ASSISTENZA SANITARIA INTEGRATIVA
PER I LAVORATORI DELL'ARTIGIANATO

SERVIZI ON LINE

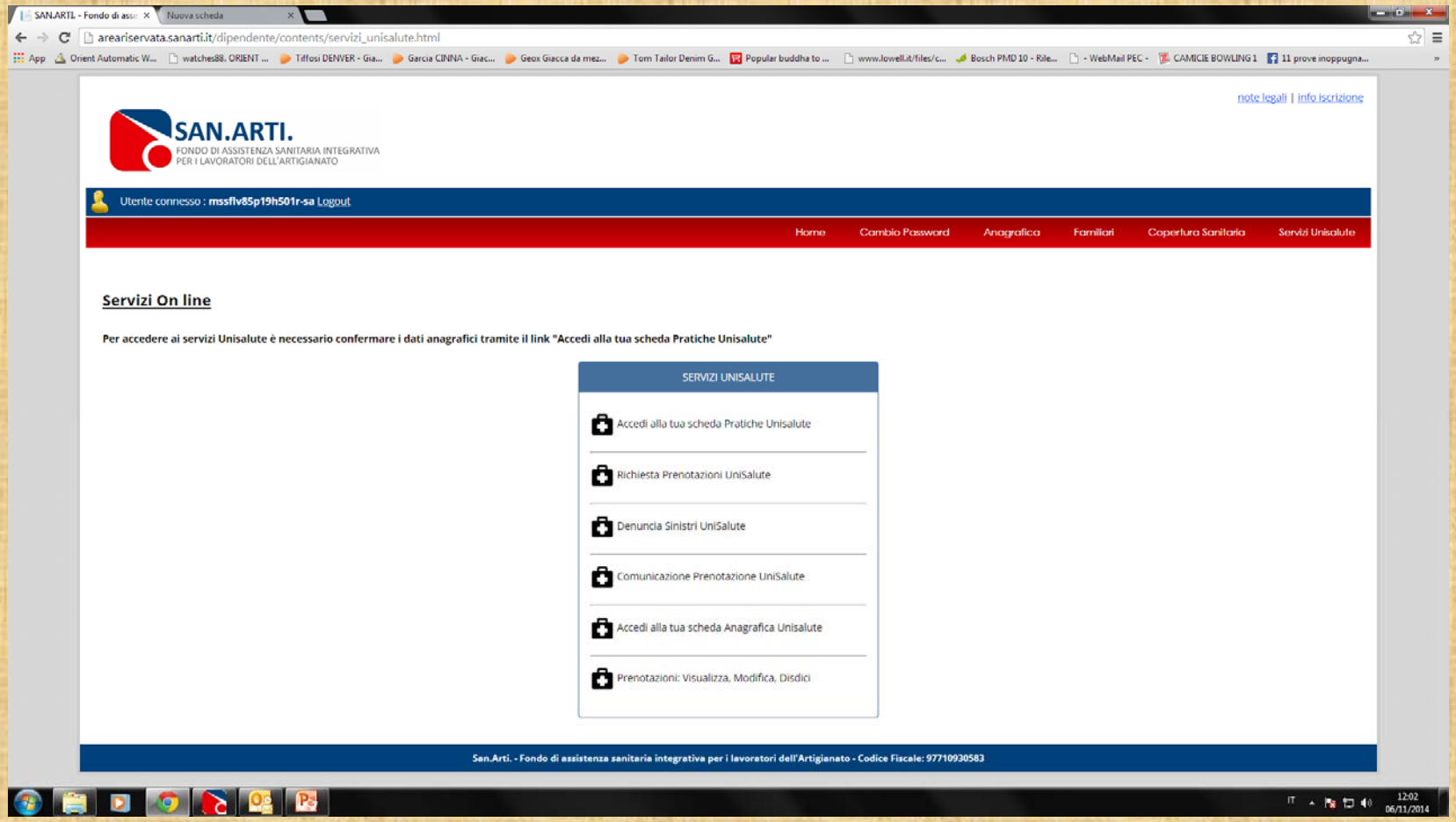

SAN.ARTI.
FONDO DI ASSISTENZA SANITARIA INTEGRATIVA
PER I LAVORATORI DELL'ARTIGIANATO

ACCESSO AI SERVIZI ON LINE E MOBILE/APP

Per accedere ai servizi on line ed ai servizi della APP UniSalute è necessaria una **prima registrazione anche al sito UniSalute,** semplice e immediata.

L'iscritto SAN.ARTI. entra sempre dalla propria Area Riservata del sito www.sanarti.it e **SOLO LA PRIMA VOLTA** atterra in automatico sulla seguente pagina di registrazione UniSalute già pre-compilata con i suoi dati.
Gli vengono richiesti solo il n° di cellulare e la domanda e risposta segreta per la password UniSalute.

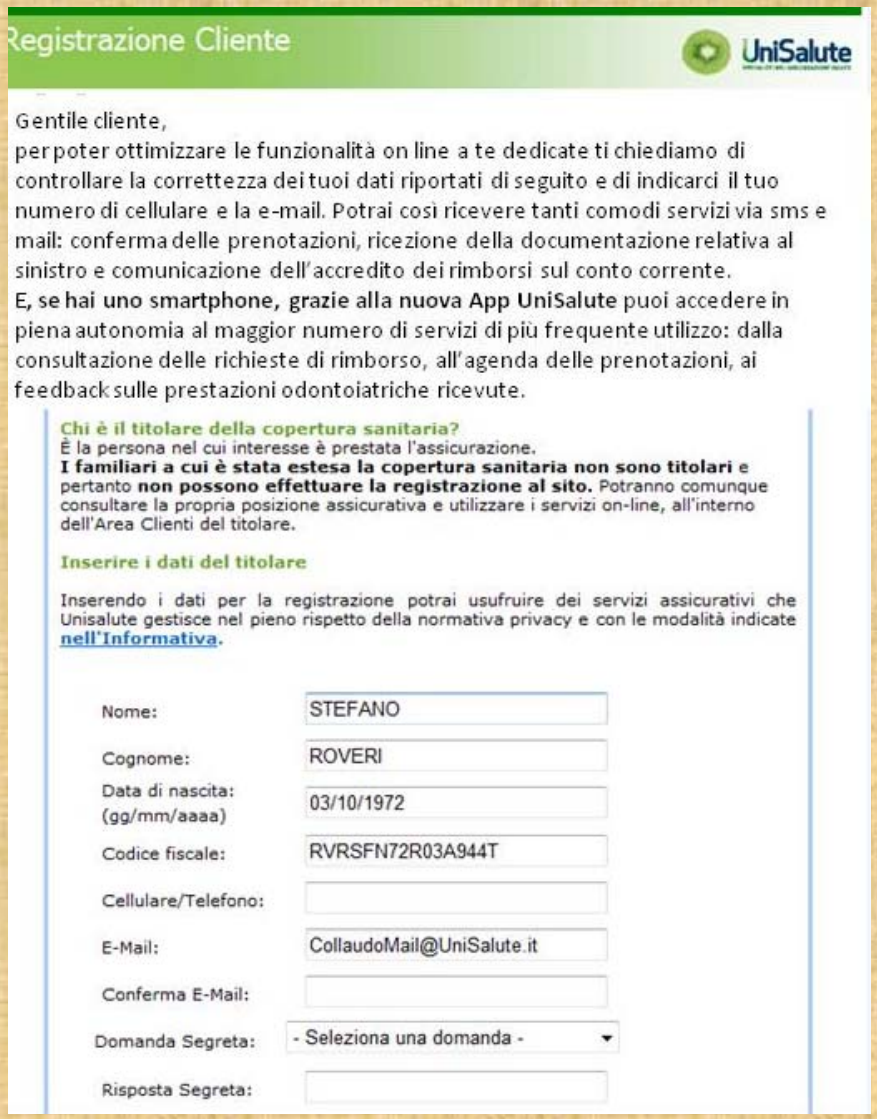
Registrazione Cliente

UniSalute

Gentile cliente,
per poter ottimizzare le funzionalità on line a te dedicate ti chiediamo di controllare la correttezza dei tuoi dati riportati di seguito e di indicarci il tuo numero di cellulare e la e-mail. Potrai così ricevere tanti comodi servizi via sms e mail: conferma delle prenotazioni, ricezione della documentazione relativa al sinistro e comunicazione dell'accredito dei rimborsi sul conto corrente.
E, se hai uno smartphone, grazie alla nuova App UniSalute puoi accedere in piena autonomia al maggior numero di servizi di più frequente utilizzo: dalla consultazione delle richieste di rimborso, all'agenda delle prenotazioni, ai feedback sulle prestazioni odontoiatriche ricevute.

Chi è il titolare della copertura sanitaria?
È la persona nel cui interesse è prestata l'assicurazione.
I familiari a cui è stata estesa la copertura sanitaria non sono titolari e pertanto **non possono effettuare la registrazione al sito.** Potranno comunque consultare la propria posizione assicurativa e utilizzare i servizi on-line, all'interno dell'Area Clienti del titolare.

Inserire i dati del titolare

Inserendo i dati per la registrazione potrai usufruire dei servizi assicurativi che Unisalute gestisce nel pieno rispetto della normativa privacy e con le modalità indicate nell'Informativa.

Nome:	STEFANO
Cognome:	ROVERI
Data di nascita: (gg/mm/aaaa)	03/10/1972
Codice fiscale:	RVRSFN72R03A944T
Cellulare/Telefono:	
E-Mail:	CollaudoMail@UniSalute.it
Conferma E-Mail:	
Domanda Segreta:	- Seleziona una domanda -
Risposta Segreta:	

Terminata la compilazione puoi:
•continuare ad accedere all'Area Riservata collegandoti dal sito www.sanarti.it

Ufficio Prestazioni Fondo SAN.ARTI.

SAN.ARTI.
FONDO DI ASSISTENZA SANITARIA INTEGRATIVA
PER I LAVORATORI DELL'ARTIGIANATO

COSA SUCCEDE TERMINATA LA COMPILAZIONE?

Terminata la compilazione l'iscritto riceverà via mail ISTANTANEAMENTE da UniSalute le credenziali:

•per accedere ai servizi della APP UniSalute

•per accedere alle funzionalità on line direttamente dal sito UniSalute

IMPORTANTE

Terminata la compilazione l'iscritto

- **puo' continuare ad accedere alle funzionalita' on line collegandosi, come ha sempre fatto, dall'Area del sito www.sanarti.it, utilizzando le stesse credenziali di sempre**
- **può accedere all'Area Clienti UniSalute da www.unisalute.it utilizzando le nuove chiavi di accesso che riceverà via mail istantaneamente**

SAN.ARTI.
FONDO DI ASSISTENZA SANITARIA INTEGRATIVA
PER I LAVORATORI DELL'ARTIGIANATO

TERMINATA LA COMPILAZIONE L'ISCRITTO CHE ENTRA DALLA PROPRIA AREA RISERVATA DEL FONDO SAN.ARTI. ACCEDE DIRETTAMENTE AI SERVIZI ON LINE UNISALUTE

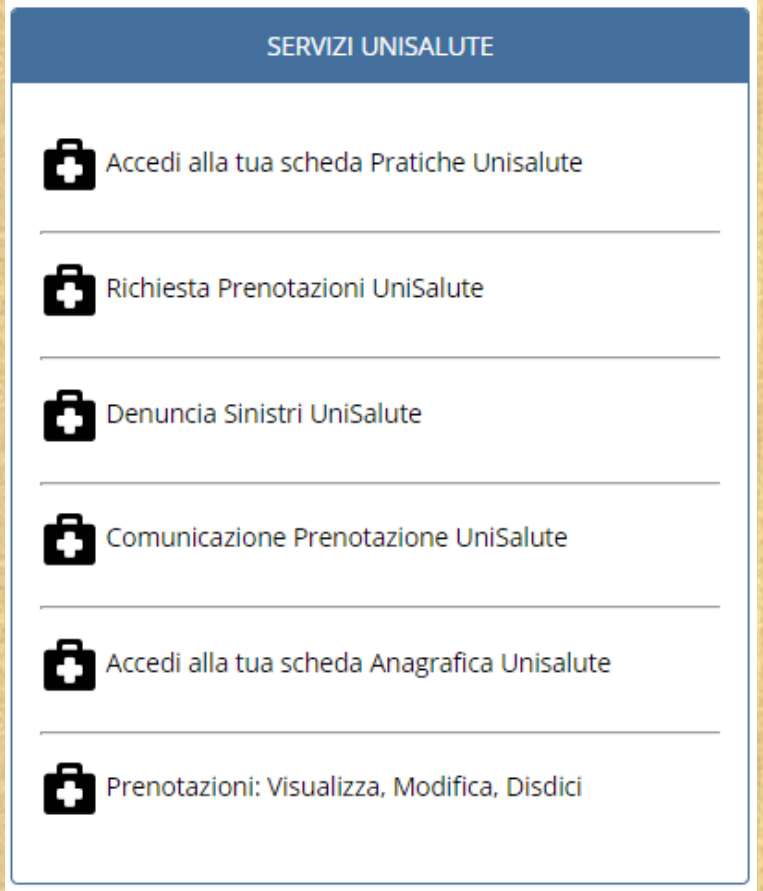

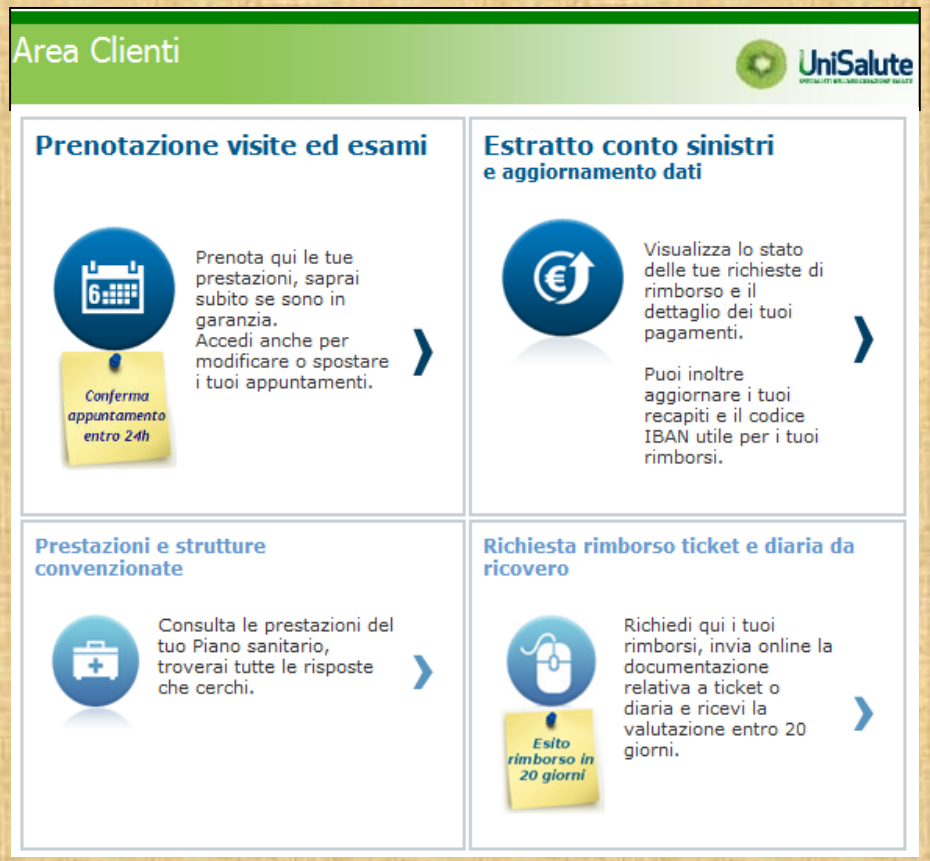

Ufficio Prestazioni Fondo SAN.ARTI.

SAN.ARTI.
FONDO DI ASSISTENZA SANITARIA INTEGRATIVA
PER I LAVORATORI DELL'ARTIGIANATO

SERVIZI ONLINE E MOBILE

UniSalute
SPECIALISTI NELL'ASSICURAZIONE SALUTE

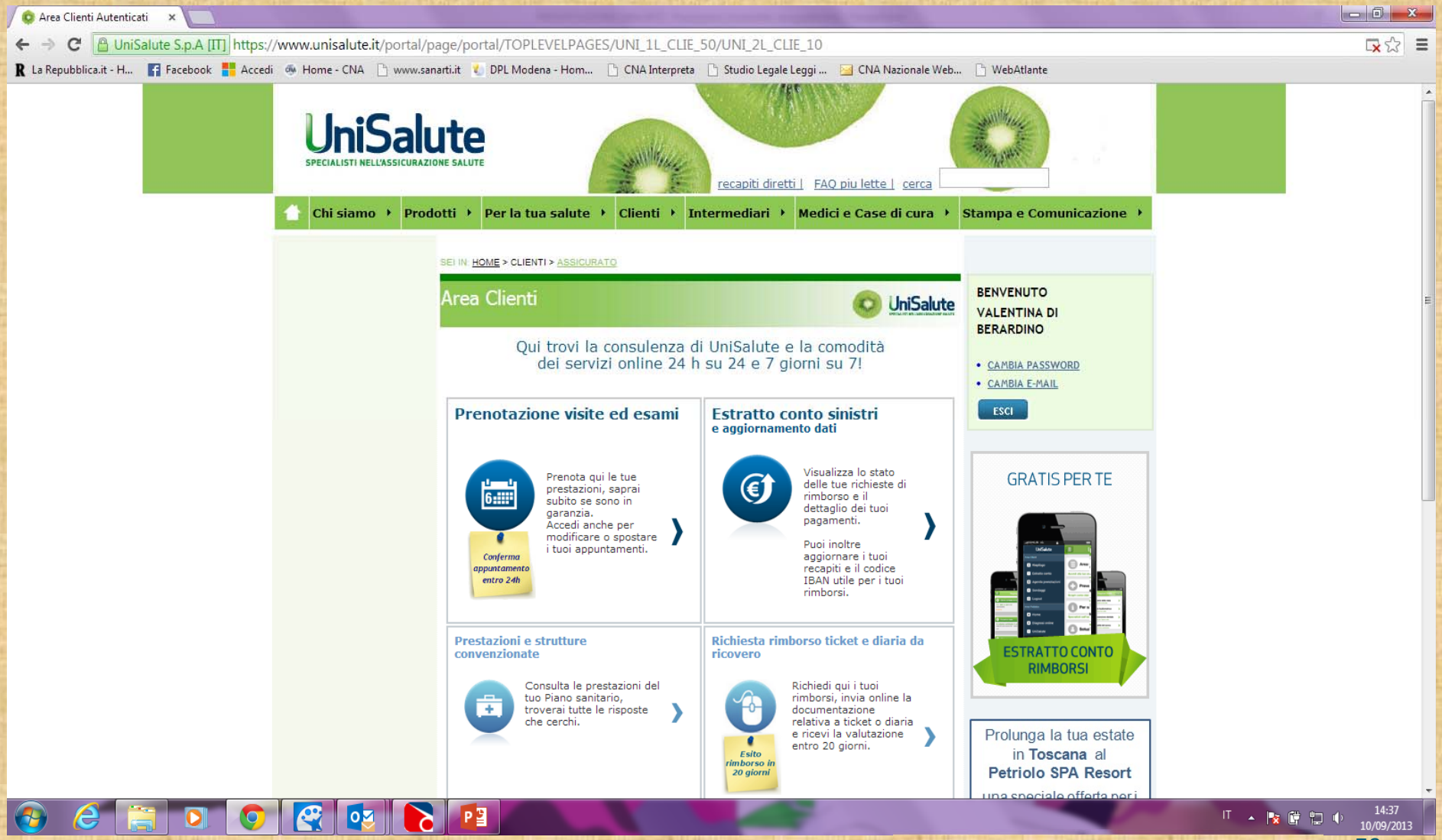

SAN.ARTI.
FONDO DI ASSISTENZA SANITARIA INTEGRATIVA
PER I LAVORATORI DELL'ARTIGIANATO

AREA CLIENTI: PRENOTAZIONI

SAN.ARTI.
FONDO DI ASSISTENZA SANITARIA INTEGRATIVA
PER I LAVORATORI DELL'ARTIGIANATO

AREA CLIENTI: PRENOTAZIONI

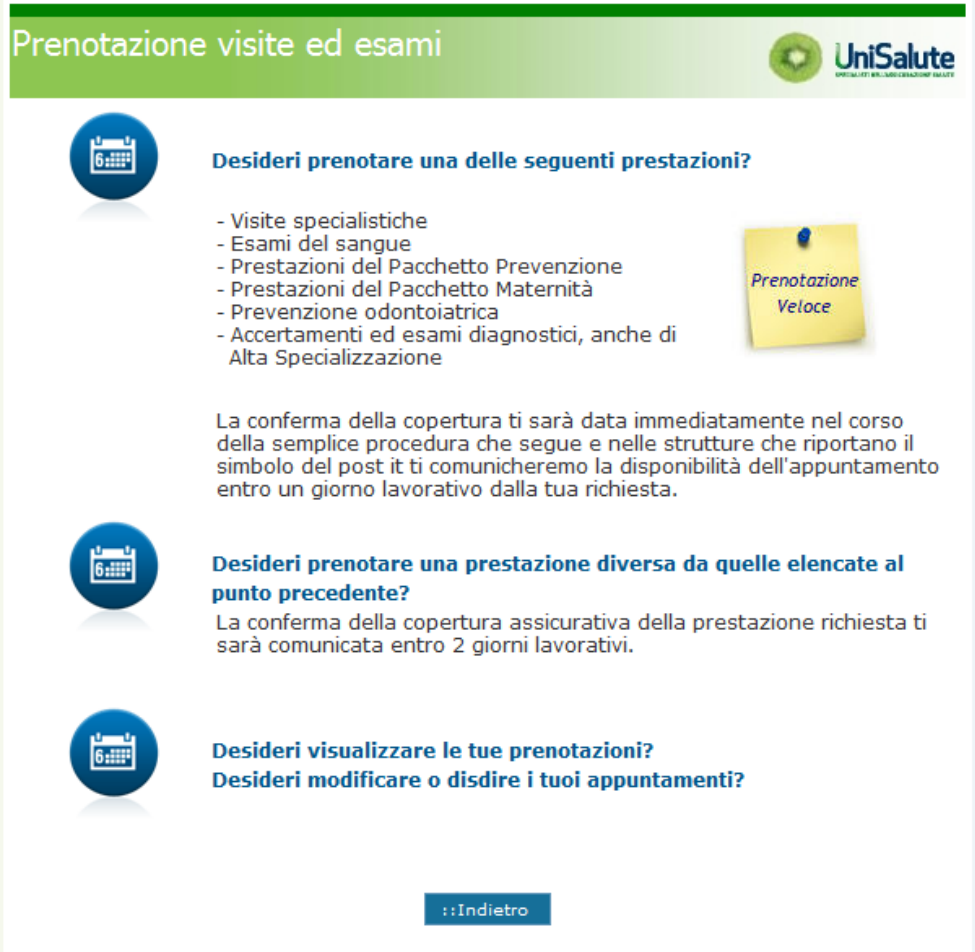

Richiedere una prenotazione

Visualizzare i dettagli della prenotazione

Disdire o cambiare una prenotazione

Cliccando sul pulsante “Prenotazione visite ed esami” accedi all’Area prenotazioni, dove puoi:

SAN.ARTI.
FONDO DI ASSISTENZA SANITARIA INTEGRATIVA
PER I LAVORATORI DELL'ARTIGIANATO

AREA CLIENTI: PRENOTAZIONI

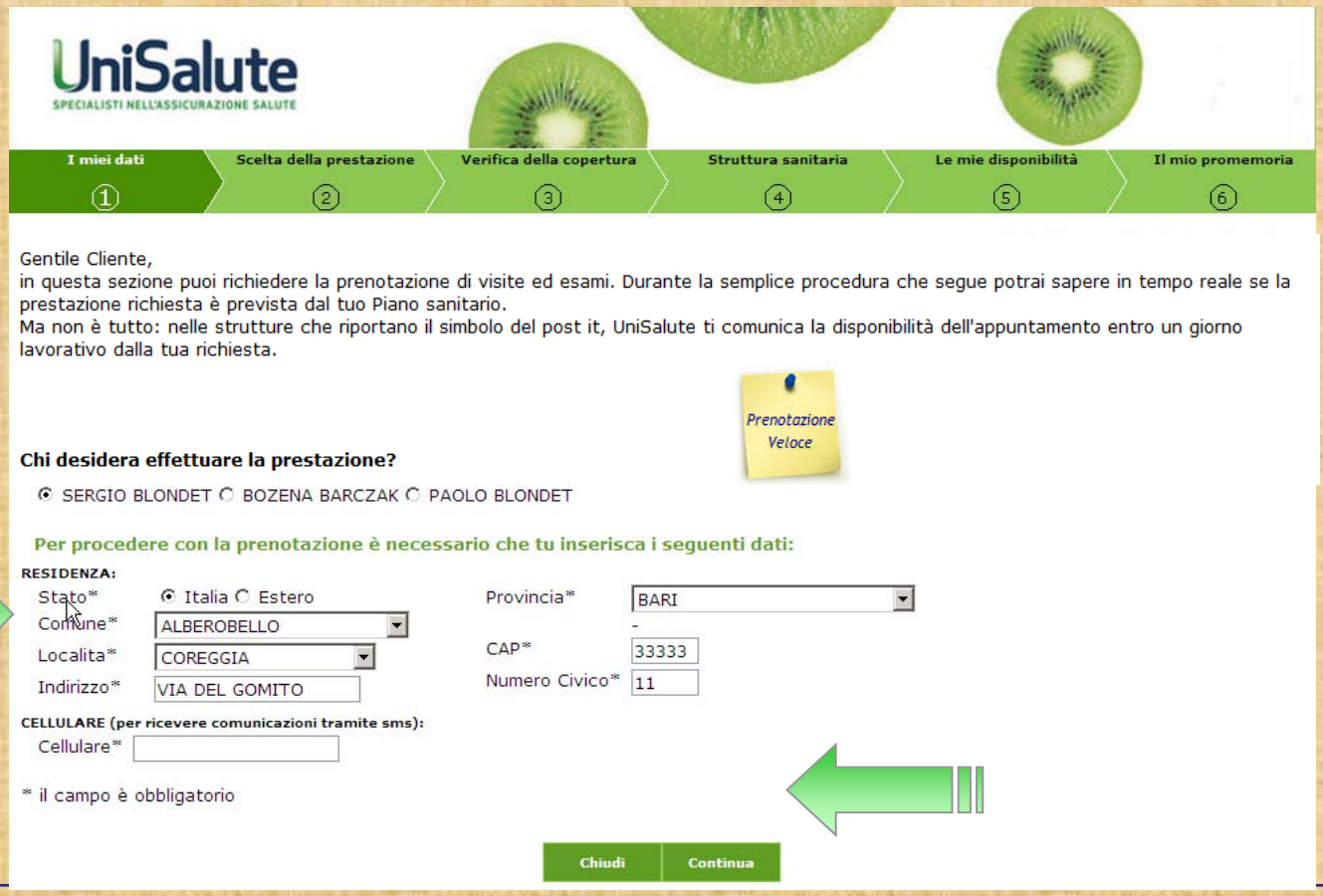

Per richiedere una prenotazione occorre compilare i campi richiesti e cliccare su **CONTINUA**

Ufficio Prestazioni Fondo SAN.ARTI.

SAN.ARTI.
FONDO DI ASSISTENZA SANITARIA INTEGRATIVA
PER I LAVORATORI DELL'ARTIGIANATO

AREA CLIENTI: PRENOTAZIONI

Scrivi nell'apposito spazio la prestazione che vuoi richiedere digitandone le prime lettere: si apre in automatico la tendina dalla quale scegliere la voce di proprio interesse. Clicca poi su **CONTINUA**

SAN.ARTI.
FONDO DI ASSISTENZA SANITARIA INTEGRATIVA
PER I LAVORATORI DELL'ARTIGIANATO

AREA CLIENTI: PRENOTAZIONI

UniSalute
SPECIALISTI NELL'ASSICURAZIONE SALUTE

I miei dati (1) | Scelta della prestazione (2) | Verifica della copertura (3) | Struttura sanitaria (4) | Le mie disponibilità (5) | Il mio promemoria (6)

Risoluzione problemi di navigazione

Hai la prescrizione del medico per la prestazione che richiedi?
○ SI ○ NO

Per quale motivo richiedi la prenotazione?

Inserisci ciò che è indicato sulla prescrizione del medico e ricorda che il motivo dovrà essere coerente alla prestazione che stai richiedendo.

Per esempio: se la prescrizione indica ESAMI DI LABORATORIO PER DISLIPIDEMIA, scrivi qui DISLIPIDEMIA.

La prescrizione del medico curante dovrà essere consegnata alla struttura sanitaria, che ne verificherà la correttezza dei requisiti.

Indietro | Continua

Spiacenti.
Non è possibile procedere con la prenotazione, poichè per effettuare questa prestazione il tuo Piano sanitario richiede la prescrizione del medico.

Chiudi | Consulta le garanzie del Piano sanitario

Occorre indicare se si è in possesso della prescrizione del medico e per quale motivo si richiede la prenotazione. Le videate sono variabili in base alle garanzie di polizza

SAN.ARTI.
FONDO DI ASSISTENZA SANITARIA INTEGRATIVA PER I LAVORATORI DELL'ARTIGIANATO

AREA CLIENTI: PRENOTAZIONI

Il sistema propone la struttura sanitaria più adatta alle esigenze dell'iscritto, considerando la prestazione richiesta e la distanza dalla residenza del l'iscritto. L'utente visualizza attraverso la mappa la posizione e il percorso per raggiungere la struttura. Se l'iscritto condivide la scelta, clicca su **CONTINUA**; cliccando invece sul bottone di sinistra può velocemente modificare la struttura sanitaria

Ufficio Prestazioni Fondo SAN.ARTI.

SAN.ARTI.
FONDO DI ASSISTENZA SANITARIA INTEGRATIVA
PER I LAVORATORI DELL'ARTIGIANATO

AREA CLIENTI: PRENOTAZIONI

Nel caso delle visite specialistiche, all'interno della struttura individuata, è possibile scegliere il medico con il quale effettuare la prestazione

SAN.ARTI.
FONDO DI ASSISTENZA SANITARIA INTEGRATIVA
PER I LAVORATORI DELL'ARTIGIANATO

AREA CLIENTI: PRENOTAZIONI

Se la struttura sanitaria non soddisfa l'iscritto, è possibile effettuare un'altra scelta in base ai parametri presenti nella pagina.

SAN.ARTI.
FONDO DI ASSISTENZA SANITARIA INTEGRATIVA
PER I LAVORATORI DELL'ARTIGIANATO

AREA CLIENTI: PRENOTAZIONI

A questo punto appare il calendario nel quale inserire i giorni e gli orari in cui si è disponibili ad effettuare la prestazione

SAN.ARTI.
FONDO DI ASSISTENZA SANITARIA INTEGRATIVA
PER I LAVORATORI DELL'ARTIGIANATO

AREA CLIENTI: PRENOTAZIONI

UniSalute
SPECIALISTI NELL'ASSICURAZIONE SALUTE

1 I miei dati > 2 Scelta della prestazione > 3 Verifica della copertura > 4 Struttura sanitaria > 5 Agenda disponibilità > 6 Il mio promemoria

Risoluzione problemi di navigazione

Di seguito il riepilogo dei tuoi dati.
Cliccando sul bottone "Conferma e stampa", UniSalute proseguirà nella gestione della prenotazione e ti invierà una mail con il promemoria.

Assicurato: LUCIANO DARI
Struttura: CENTRO DIAGNOSTICO RIMINESE SRL (clicca qui per visualizzare il percorso)
Indirizzo: VIA L. MISSIRINI, 7 - RIMINI (RN)
Medico: PASOTTI SERGIO
Prestazione: VISITA SPECIALISTICA DI ALLERGOLOGIA (ALLERGOLOGICA)

A carico dell'assicurato rimangono € 20.00 da corrispondere alla struttura nel momento in cui si effettua la prestazione.

Per poter eseguire correttamente la prestazione, è necessario seguire la seguente preparazione: **Portare con sè i referti di esami precedenti riferibili alla medesima prestazione.**

E' necessario consegnare alla struttura la prescrizione del medico curante relativa alla prestazione richiesta.

Se non intendi proseguire con la richiesta del servizio di prenotazione, clicca su "Annulla richiesta".

Annulla richiesta | Conferma e stampa

Occorrerà cliccare su **CONFERMA** e **STAMPA** per dare esito alla prenotazione; il sistema invia all'indirizzo di posta indicato il promemoria con tutti i dati, eventuali somme a carico dell'iscritto ed eventuali preparazioni da seguire prima di effettuare la prestazione. Nei giorni successivi, l'iscritto riceve un sms o una mail contenente la data dell'appuntamento e il promemoria per la prestazione richiesta

Ufficio Prestazioni Fondo SAN.ARTI.

SAN.ARTI.
FONDO DI ASSISTENZA SANITARIA INTEGRATIVA
PER I LAVORATORI DELL'ARTIGIANATO

AREA CLIENTI: PRENOTAZIONI

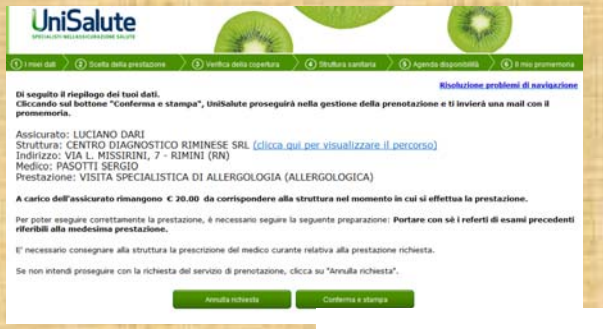

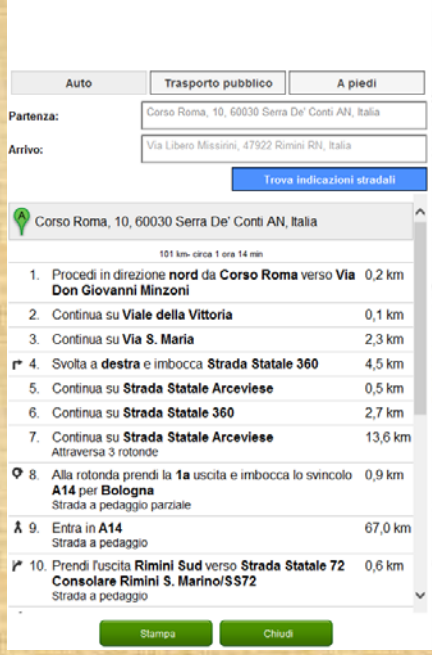

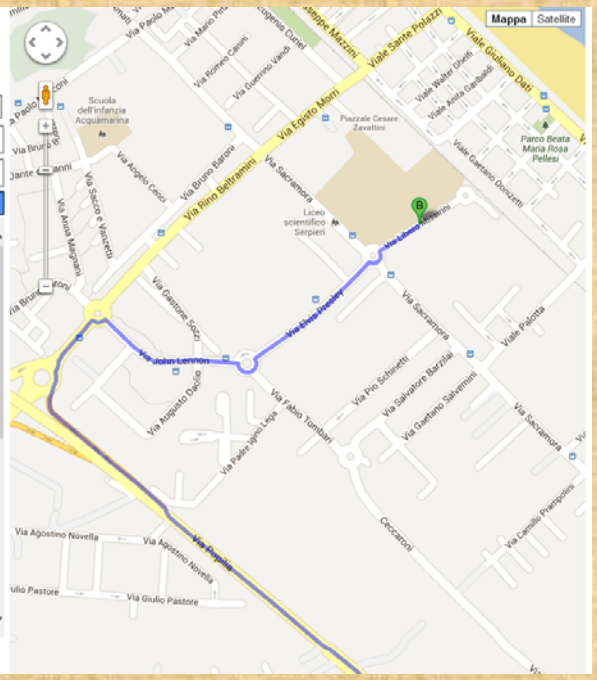

Dal sito e dalla mail di conferma richiesta prenotazione, è presente il link con il quale l'iscritto si può collegarsi a Google maps: ritrova la sua posizione di partenza e di arrivo con indicazione del percorso e della mappa, con la possibilità di modifica dei dati

Ufficio Prestazioni Fondo SAN.ARTI.

SAN.ARTI.
FONDO DI ASSISTENZA SANITARIA INTEGRATIVA
PER I LAVORATORI DELL'ARTIGIANATO

AREA CLIENTI: PRENOTAZIONI

Spiacenti.
Non è possibile procedere con la prenotazione delle prestazioni, poichè il tuo Piano sanitario non è attivo.

Chiudi

Spiacenti.
Non è possibile procedere con la prenotazione, poichè la prestazione che hai richiesto non è prevista dal tuo Piano sanitario.

Chiudi | Consulta le garanzie del Piano sanitario

Spiacenti.
Non è possibile procedere con la prenotazione, poichè è stata raggiunta la somma massima di spesa prevista dal tuo Piano sanitario per la garanzia "Accertamenti diagnostici".

Chiudi | Consulta le garanzie del Piano sanitario

Spiacenti.
Non è possibile procedere con la prenotazione, poichè per effettuare questa prestazione il tuo Piano sanitario richiede la prescrizione del medico.

Chiudi | Consulta le garanzie del Piano sanitario

Spiacenti.
Hai già effettuato il Pacchetto Prevenzione da te scelto.

Chiudi

La procedura di prenotazione effettua in tempo reale la verifica di copertura delle richieste dell'iscritto

Ufficio Prestazioni Fondo SAN.ARTI.

SAN.ARTI.
FONDO DI ASSISTENZA SANITARIA INTEGRATIVA
PER I LAVORATORI DELL'ARTIGIANATO

AREA CLIENTI: PRENOTAZIONI

Riepilogo prenotazioni

UniSalute

Riepilogo prenotazioni dal mese passato

Assicurato: ROSSA MARIA

Dal: 08/09/2013 ... Al: ... Cerca

Stampa

Visualizza record: Tutti

Come leggere la tabella

Prestazione	Struttura Sanitaria	Medico	Appuntamento	Azioni	Documento
VISITA SPECIALISTICA FISIATRICA	AMBULATORIO POLISPECIALISTICO MEDICINA E SALUTE	LOVATI LUCA		In elaborazione	
VISITA SPEC.CARDIOLOGICA	BLUE MEDICAL CENTER	SITTA NADIR		In elaborazione	
VIS SPEC DERMATOLOGICA	AMBULATORIO POLISPECIALISTICO MEDICINA E SALUTE			In elaborazione	
LEGATURA E/O STRIPPING DI VENE VARICOSE DELL'ARTO INFERIORE (SAFENECTOMIA) ED EVENTUALE STRIPPING DELLE COLLATERALI E/O INIEZIONE DI SOSTANZE SCLEROSANTI	OSPEDALE PRIV.ACCRED.NIGRISOLI - OSPEDALI PRIVATI RIUNITI S.P.A.	LUPARDI DONATO	10/10/2013	Prestazione confermata	

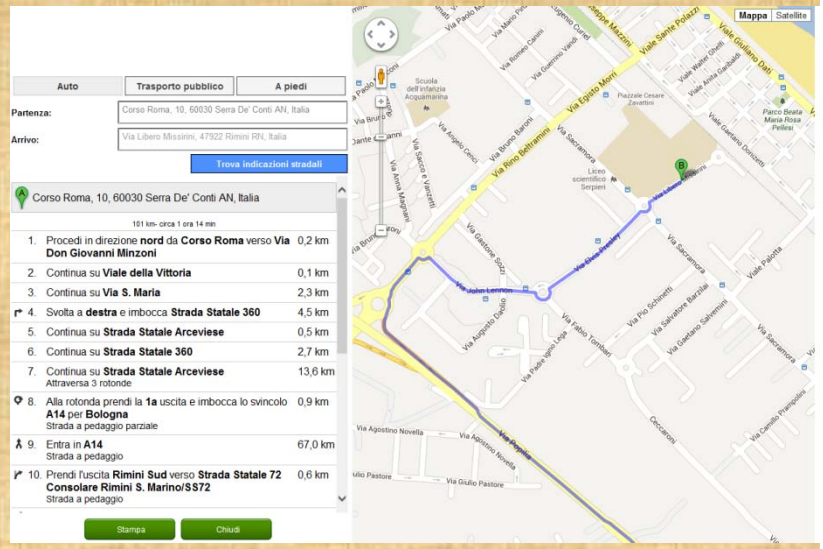

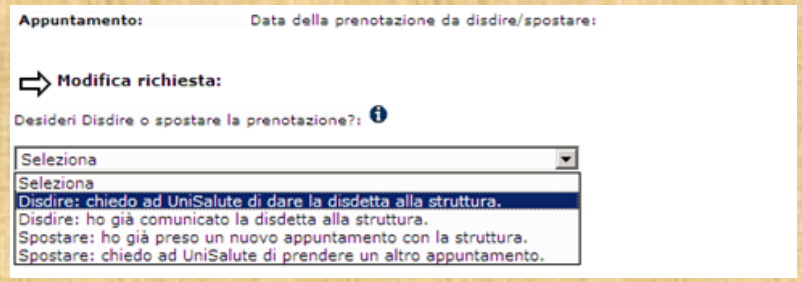

Per disdire/spostare una prenotazione clicca su Prestazione confermata e nella videata successiva seleziona se desideri spostare o disdire la prenotazione

Ufficio Prestazioni Fondo SAN.ARTI.

SAN.ARTI.
FONDO DI ASSISTENZA SANITARIA INTEGRATIVA
PER I LAVORATORI DELL'ARTIGIANATO

AREA CLIENTI: PRENOTAZIONI

In alto le maschere che appaiono dopo la comunicazione di disdetta o di modifica della prenotazione

SAN.ARTI.
FONDO DI ASSISTENZA SANITARIA INTEGRATIVA
PER I LAVORATORI DELL'ARTIGIANATO

AREA CLIENTI: ESTRATTO CONTO ONLINE

Attraverso questa funzione è possibile visualizzare in tempo reale l'estratto conto online relativo allo stato di lavorazione delle richieste di rimborso

SAN.ARTI.
FONDO DI ASSISTENZA SANITARIA INTEGRATIVA
PER I LAVORATORI DELL'ARTIGIANATO

AREA CLIENTI: PRESTAZIONI DEL PIANO E STRUTTURE CONVENZIONATE

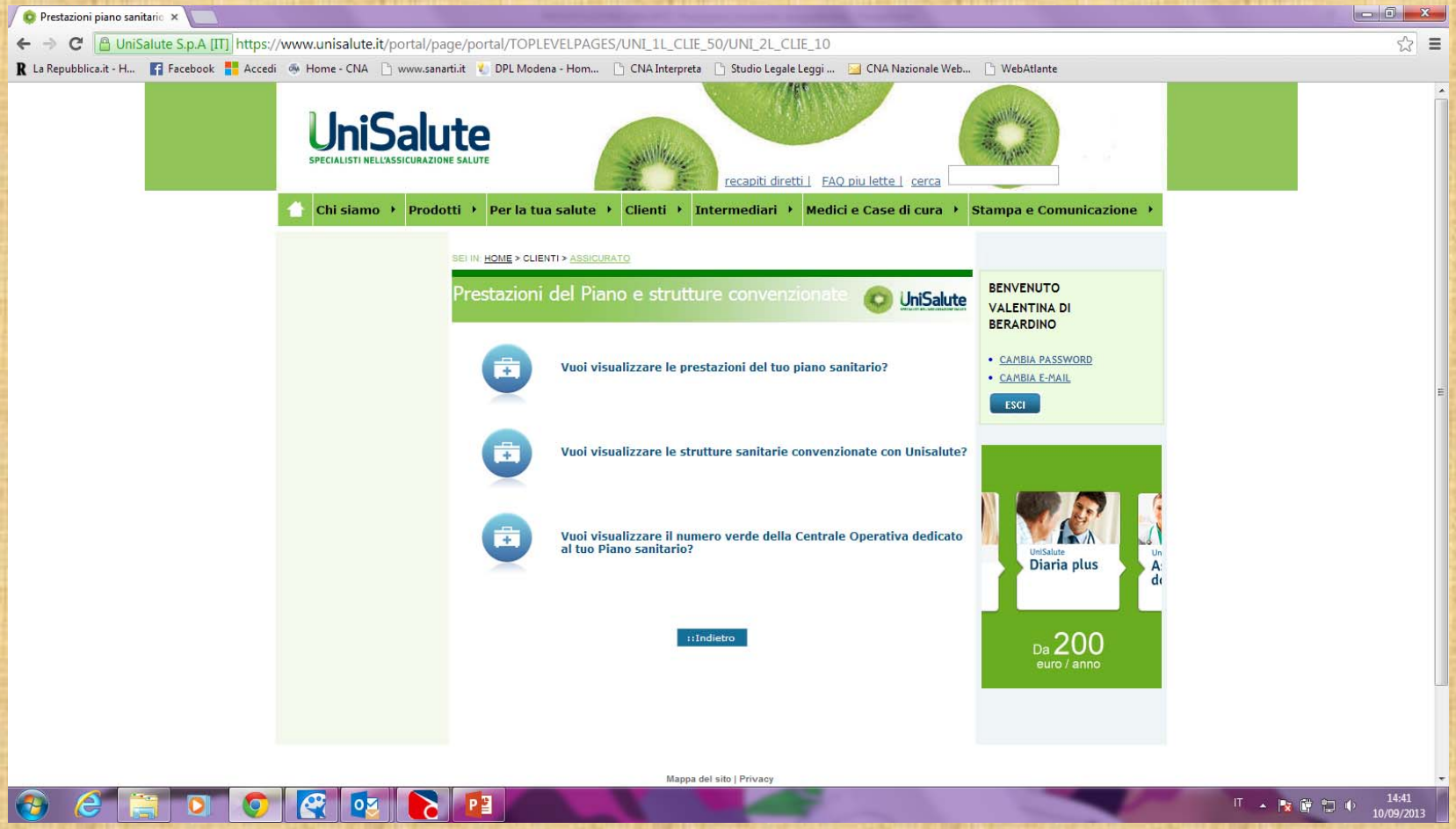

SAN.ARTI.
FONDO DI ASSISTENZA SANITARIA INTEGRATIVA
PER I LAVORATORI DELL'ARTIGIANATO

AREA CLIENTI: RICHIESTA RIMBORSO ONLINE

Denuncia sinistro - SCELT

UniSalute S.p.A [IT] https://www.unisalute.it/assicurazione/UNI_1L_CLIE_50/UNI_2L_CLIE_10

La Repubblica.it - H... | Facebook | Accedi | Home - CNA | www.sanarti.it | DPL Modena - Hom... | CNA Interpreta | Studio Legale Leggi ... | CNA Nazionale Web... | WebAtlante

recapiti diretti | FAQ piu lette | cerca

Chi siamo | Prodotti | Per la tua salute | Clienti | Intermediari | Medici e Case di cura | Stampa e Comunicazione

SEI IN: HOME > CLIENTI > ASSICURATO

Richiesta rimborso ticket e diaria da ricovero

UniSalute

Richiedi il rimborso dei ticket del SSN per:

- Visite specialistiche
- Accertamenti ed Esami diagnostici, anche di Alta Specializzazione
- Terapie fisioterapiche

Invia i documenti in formato elettronico e ricevi la valutazione della tua richiesta entro 20 giorni.

Richiedi il rimborso dei ticket del SSN per un intervento chirurgico ambulatoriale

Invia i documenti in formato elettronico e ricevi la valutazione della tua richiesta entro 20 giorni.

Richiedi qui la diaria giornaliera in seguito ad un ricovero presso il Servizio sanitario nazionale.

Invia i documenti in formato elettronico e ricevi la valutazione della tua richiesta entro 20 giorni.

Per richiedere i rimborsi delle prestazioni in strutture sanitarie private non convenzionate con UniSalute, invia copia della documentazione all'indirizzo e con le modalità riportate qui

::Indietro

BENVENUTO
VALENTINA DI BERARDINO

- CAMBIA PASSWORD
- CAMBIA E-MAIL

ESCI

UniSalute
SPECIALISTI NELL'ASSICURAZIONE SALUTE
ABBIAMO AMPLIATO L'OFFERTA DEI PRODOTTI DEDICATI A TE

IT 14:21 10/09/2013

SAN.ARTI.
FONDO DI ASSISTENZA SANITARIA INTEGRATIVA
PER I LAVORATORI DELL'ARTIGIANATO

LA NUOVA APP UNISALUTE PER SMARTPHONE E TABLET

AREA RISERVATA AI CLIENTI

Si accede con le stesse credenziali che si utilizzano per entrare nell'Area clienti su www.unisalute.it **per consultare ovunque ci si trovi le proprie funzioni riservate**

PREVENZIONE ONLINE

Utili test per la salute:

- test visivo;
- test audiometrico;
- qualità del sonno;
- prevenzione dentale: uno strumento "per grandi e piccoli" per una corretta igiene orale.

SCARICABILE GRATUITAMENTE DA APP STORE E PLAY STORE

SAN.ARTI.
FONDO DI ASSISTENZA SANITARIA INTEGRATIVA
PER I LAVORATORI DELL'ARTIGIANATO

LA NUOVA APP UNISALUTE PER SMARTPHONE E TABLET

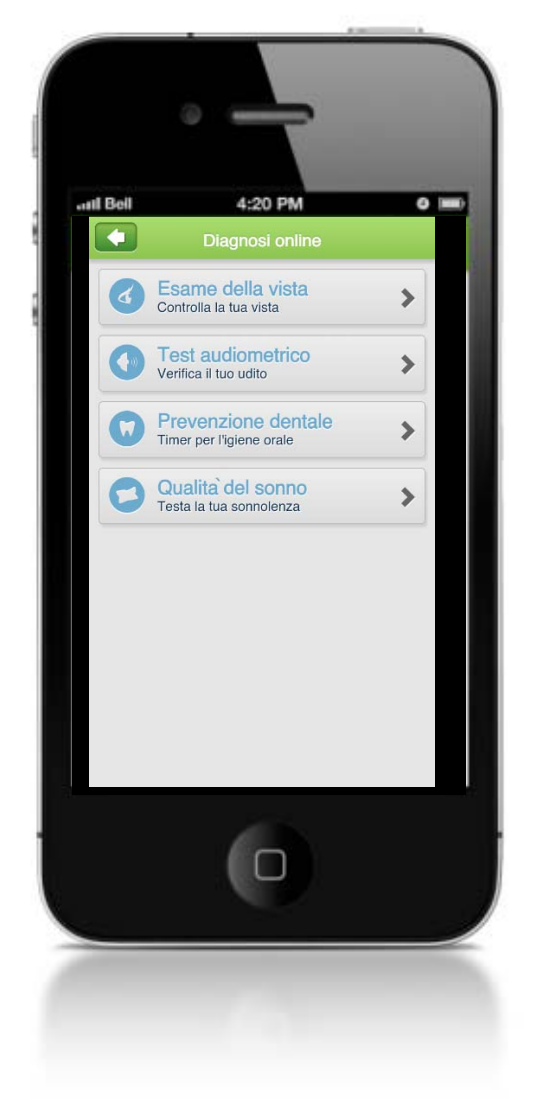

Ufficio Prestazioni Fondo SAN.ARTI.

SAN.ARTI.
FONDO DI ASSISTENZA SANITARIA INTEGRATIVA
PER I LAVORATORI DELL'ARTIGIANATO

MODULO RICHIESTA RIMBORSO

AFFINCHÉ UNISALUTE POSSA TRATTARE I SUOI/VOSTRI DATI E' NECESSARIO SOTTOSCRIVERE IL SEGUENTE MODULO DI CONSENSO AL TRATTAMENTO DEI DATI PERSONALI

Consenso al trattamento dei dati personali comuni e sensibili per finalità assicurative

(Artt. 23 e 26 D. Lgs. 196/03 – Codice in materia di protezione dei dati personali)

Preso atto di quanto indicato nell'Informativa, Lei può esprimere il consenso, valevole per il trattamento dei Suoi dati personali, eventualmente anche sensibili, per finalità assicurative e liquidative, apponendo la firma nello spazio sottostante. Le ricordiamo che in mancanza di questo consenso UniSalute S.p.A. non potrà dare esecuzione al contratto assicurativo, che comporta necessariamente il trattamento dei dati personali, comuni e sensibili (per la liquidazione di eventuali sinistri o rimborsi).

Luogo e data Nome e cognome _____

e C.F. |__|__|__|__|__|__|__|__|__|__|__|__|__|__|__|__|

del titolare di polizza (in stampatello) Firma dell'interessato

ISCRITTO: Cognome Nome

Nato/a a il Codice Fiscale |__|__|__|__|__|__|__|__|__|__|__|__|__|__|__|__|

Residente in via CAP Città Prov

Domicilio (se diverso da residenza) CAP Città Prov

N° tel. Tel cell. E-mail

SAN.ARTI.
FONDO DI ASSISTENZA SANITARIA INTEGRATIVA
PER I LAVORATORI DELL'ARTIGIANATO

MODULO RICHIESTA RIMBORSO

Documentazione richiesta

- **Ticket sanitari per visite specialistiche, Ticket sanitari per accertamenti diagnostici e Pronto Soccorso**

Copia prescrizioni mediche con indicazione patologia presunta o accertata
Copia fatture e/o ricevute fiscali

- **Pacchetto maternità**

Copia fatture e/o ricevute fiscali
In caso di richiesta indennità: copia della cartella clinica completa

- **Grave inabilità determinata da invalidità permanente da infortunio sul lavoro oppure gravi patologie**

Copia certificato di Pronto Soccorso
Copia della cartella clinica completa
Copia documentazione INAIL

SAN.ARTI.
FONDO DI ASSISTENZA SANITARIA INTEGRATIVA
PER I LAVORATORI DELL'ARTIGIANATO

MODULO RICHIESTA RIMBORSO

Documentazione richiesta

- **Ricovero in Istituto di cura per grande intervento chirurgico**

Copia della cartella clinica completa ed eventuali prescrizioni mediche
Copia fatture e/o ricevute fiscali

- **Prestazioni pre e post ricovero per grande intervento chirurgico**

Copia prescrizioni mediche con indicazione patologia presunta o accertata
Copia fatture e/o ricevute fiscali

- **Ricovero per grande intervento chirurgico: richiesta indennità sostitutiva**

Copia della cartella clinica completa
Copia fatture e/o ricevute fiscali

- **Ticket sanitari per prestazioni di alta specializzazione**

Copia prescrizioni mediche con indicazione patologia presunta o accertata
Copia fatture e/o ricevute fiscali

SAN.ARTI.
FONDO DI ASSISTENZA SANITARIA INTEGRATIVA
PER I LAVORATORI DELL'ARTIGIANATO

MODULO RICHIESTA RIMBORSO

si dichiara di essere a conoscenza che, ai fini di una corretta valutazione del sinistro o della verifica della veridicità della documentazione prodotta in copia, **UniSalute avrà sempre la facoltà di richiedere anche la produzione degli originali di spesa.**

Dichiaro di non avere altre coperture sanitarie e di non aver presentato ad altre Assicurazioni, Casse, Fondi o Enti medesima richiesta di rimborso, in caso contrario indicare l'Assicurazione/Cassa/Fondo/Ente: _____
(Informazione obbligatoria ai sensi dell'art. 1910 del Codice Civile)

Ai fini del rimborso diretto, notifico le coordinate bancarie: (il titolare deve essere l'intestatario o cointestatario del conto)

c/c intestato a:_____
Banca/Posta_____

Codice IBAN|__|__|__|__|__|__|__|__|__|__|__|__|__|__|__|__|__|__|__|__|__|__|__|__|__|__|__|

In caso di modifica del Codice IBAN, è necessario darne comunicazione tempestiva ad UniSalute attraverso l'area riservata del sito internet.

<u>Inviare il presente modulo a: UniSalute S.p.A. Rimborsi Clienti - c/o CMP BO - Via Zanardi 30 - 40131 Bologna BO</u>

SAN.ARTI.
FONDO DI ASSISTENZA SANITARIA INTEGRATIVA
PER I LAVORATORI DELL'ARTIGIANATO

OPERATIVITÀ DELL'ASSISTENZA SANITARIA

L'assistenza sanitaria <u>OPERA</u> per il **2013 e** il **2014**
fino all'età di <u>67 anni</u> per i **lavoratori** e le **lavoratrici dipendenti**
(i 67 anni sono comprensivi dei 6 mesi di carenza iniziale)

L'ASSISTENZA SANITARIA <u>NON OPERA</u>:

- **per le conseguenze di guerre, insurrezioni, movimenti tellurici, eruzioni vulcaniche;**
- **per le conseguenze di sport aerei, corse e gare motoristiche;**
- **azioni dolose compiute dal dipendente;**
- **cure estetiche (salvo plastiche ricostruttive a seguito di malattia ed infortunio);**
- **protesi dentarie, cure dentarie ed accertamenti odontoiatrici;**
- **per malattie conseguenti all'abuso di alcool e psicofarmaci, non sono soggetti a tale esclusione coloro che in maniera documentata dimostrino di aver seguito e portato a termine un percorso di disintossicazione**

SAN.ARTI.
FONDO DI ASSISTENZA SANITARIA INTEGRATIVA
PER I LAVORATORI DELL'ARTIGIANATO

VALIDITA' DEL PIANO SANITARIO

Il piano sanitario del Fondo SAN.ARTI. ha validità in ITALIA e nel MONDO:

- **per le spese sostenute all'estero l'iscritto ha diritto al rimborso per le medesime prestazioni rimborsate in Italia** (ticket per accertamenti diagnostici e pronto soccorso, ticket per prestazioni del pacchetto maternità e fatture di spesa per prestazioni del pacchetto maternità effettuate in strutture non convenzionate, ticket visite specialistiche, ticket prestazioni di alta specializzazione, ticket per grande intervento chirurgico in lista)

- dove previste all'estero l'iscritto può utilizzare le **strutture convenzionate con SAN.ARTI.** per effettuare grandi interventi chirurgici previa **prenotazione tramite il Numero Verde** (dall'estero +39 051 6389046)