

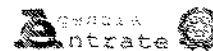

MODELLO 730/2018

Redditi 2017



ELABORATO

Mod. N. 1

TGLDVD72S21D458F

CONTRIBUENTE		DICHIARANTE <input checked="" type="checkbox"/> CONIUGE DICHIARANTE <input type="checkbox"/>		DICHIARAZIONI CONGIUNTA <input type="checkbox"/>		RAPPRESENTANTE O TUTORE <input type="checkbox"/>	
CODICE FISCALE DEL CONTRIBUENTE (obbligatorio)				Soggetti fiscalmente a carico di altri <input type="checkbox"/>		730 Integrativo (vedere istruzioni) <input type="checkbox"/>	
TGLDVD72S21D458F				730 senza sostituti <input type="checkbox"/>		Situazioni particolari <input type="checkbox"/>	
COGNOME (per le donne indicare il cognome da nubile)				NOME		SESSO (M/F)	
TAGLIAFERRI				DAVIDE		M	
DATI DEL CONTRIBUENTE		DATA DI NASCITA		COMUNE (o Stato estero) DI NASCITA		PROVINCIA (sigla)	
		GIORNO MESE ANNO		FAENZA		RA	
		21 11 1972					
RESIDENZA ANAGRAFICA		COMUNE		PROVINCIA (sigla) - C.A.P.			
		FAENZA		RA			
TIPOLOGIA (Via, piazza, ecc.)		INDIRIZZO		NUM. CIVICO			
		FAZIONE		DATA DELLA VARIAZIONE		Dichiarazione presentata per la prima volta <input type="checkbox"/>	
				GIORNO MESE ANNO			
TELEFONO E POSTA ELETTRONICA		TELEFONO		CELLULARE		INDIRIZZO DI POSTA ELETTRONICA	
		PREFIXO NUMERO					
DOMICILIO FISCALE AL 01/01/2017		COMUNE		PROVINCIA (sigla)		FUSIONE COMUNI	
		FAENZA (D458)		RA		Casi particolari (vedi le note) <input type="checkbox"/>	
DOMICILIO FISCALE AL 01/01/2018		COMUNE		PROVINCIA (sigla)		FUSIONE COMUNI	

FAMILIARI A CARICO

RIPRIERE LA CASELLA: C. = Coniuge F. = Figlio A. = Altri D. = Figli con disabilità	1	C	CONIUGE	CODICE FISCALE		2	3	4	5	6	7	8	9	10
				(il codice del coniuge va indicato anche se non fiscalmente a carico)	RESID. A CARICO									
	2	D	TGLGNS04H70D704X	12	50									
	3	F	A	D										
	4	F	A	D										
	5	F	A	D										

DATI DEL SOSTITUTO D'IMPOSTA CHE EFFETTUERA' IL CONGUAGLIO

COGNOME & NOME & DENOMINAZIONE		CODICE FISCALE		COMUNE	
FIM CISL ROMAGNA FIM CISL ROMAGNA		92016800408		CESENA (C573)	
PROV.	TIPOLOGIA (Via, piazza, ecc.)	INDIRIZZO		NUM. CIVICO	C.A.P.
FC	VIA	RENATO SERRA		15	47521
FAZIONE	NUMERO DI TELEFONO/FAX		INDIRIZZO DI POSTA ELETTRONICA	CODICE SEDE	
	0547644611		amministrazione.romagna@ci		

FIRMA DELLA DICHIARAZIONE

N. moduli compilati 1 Barriere la casella per richiedere di essere informato direttamente dal soggetto che presta l'assistenza fiscale di eventuali comunicazioni dell'Agenzia delle Entrate

Con l'apposizione della firma si esprime anche il consenso al trattamento dei dati sensibili indicati nella dichiarazione

FIRMA DEL CONTRIBUENTE
TAGLIAFERRI DAVIDE

QUADRO A - Redditi dei terreni

N. ORD.	REDDITO DOMINICALE	TITOLO	REDDITO AGRARIO	POSSESSO		CONDIZIONE DI AFFETTO IN REGIME VINCOLISTICO	CASI PARTICOLARI	CONTINUAZIONE GIARDINO ATTUALE	CONVERSIONE IN QUOTA	CONVERSIONE IN QUOTA
				GIORNI	%					
A1	7,00	1	5,00	365	100					
A2	,00		,00							
A3	,00		,00							
A4	,00		,00							
A5	,00		,00							
A6	,00		,00							

12/06/2018 14:27:41

Copia conforme al provvedimento del 15/01/2018 e successive modificazioni - ZUCCHETTI S.p.A.

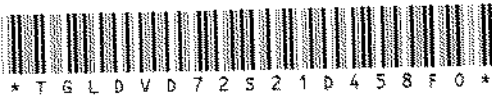

TAGLIAFERRI DAVIDE

ELABORATO

CODICE FISCALE TGLDVD72S21D458F Mod. N. 1

QUADRO B - Redditi dei fabbricati e altri dati

SEZIONE I - REDDITI DEI FABBRICATI

Table with columns: RENDITA, UTILIZZO, CATEGORIA, CODICE CARONE, CANONE DI LOCAZIONE, CONTRAZIONE, CODICE COMUNE, DESCRIZIONE SECCA, DATA PARTICOLARE, ANNO DI PRESENTAZIONE. Rows B1-B7.

SEZIONE II - DATI RELATIVI AL CONTRATTO DI LOCAZIONE

Table with columns: ESTREMI DI REGISTRAZIONE DEL CONTRATTO, CODICE IDENTIFICATIVO DEL CONTRATTO, ANNO DI PRESENTAZIONE. Row B11.

QUADRO C - Redditi di lavoro dipendente e assimilati

SEZIONE I - REDDITI DI LAVORO DIPENDENTE E ASSIMILATI

Table with columns: TIPOLOGIA REDDITO, RENDITO, SOMME PER PREMI DI RISULTATO E WELFARE AZIENDALE, PERIODO DI LAVORO. Rows C1-C5.

SEZIONE II - ALTRI REDDITI ASSIMILATI A QUELLI DI LAVORO DIPENDENTE

Table with columns: ASSEGNO DEL CONIUGE, RENDITO. Rows C6-C8.

SEZIONE III - RITENUTE IRPEF E ADDIZIONALE REGIONALE ALL'IRPEF

Table with columns: RITENUTE IRPEF, RITENUTE ADDIZIONALE REGIONALE. Rows C9-C10.

SEZIONE IV - RITENUTE ADDIZIONALE COMUNALE ALL'IRPEF

Table with columns: RITENUTE ACCONTO ADDIZIONALE COMUNALE 2017, RITENUTE SALDO ADDIZIONALE COMUNALE 2017, RITENUTE ACCONTO ADDIZIONALE COMUNALE 2018. Rows C11-C13.

SEZIONE V - BONUS IRPEF

Table with columns: QUOTE BONUS, QUOTA TFR. Row C14.

QUADRO D - Altri redditi

SEZIONE I - REDDITI DI CAPITALE, LAVORO AUTONOMO E REDDITI DIVERSI

Table with columns: TIPO DI REDDITO, REDDITI, RITENUTE. Rows D1-D5.

SEZIONE II - REDDITI SOGGETTI A TASSAZIONE SEPARATA

Table with columns: TIPO DI REDDITO, ANNO, REDDITO, RITENUTE. Rows D6-D7.

TGLDVD72S21D458F

12/06/2018 14:27:41

Copia conforme al provvedimento del 15/01/2018 e successive modificazioni - ZUCCHETTI S.p.a.



* T G L D V D 7 2 S 2 1 D 4 5 8 F 0 *

CODICE FISCALE TGLDVD72S21D458F Mod. N. 1

QUADRO E - Oneri e spese

SEZIONE I - SPESE PER LE QUALI SPETTA LA DETRAZIONE D'IMPOSTA DEL 19% o 26%

Table with columns for code (E1-E14), description, and amount. Includes rows for medical expenses, disability expenses, and leasing costs.

SEZIONE II - SPESE E ONERI PER I QUALI SPETTA LA DEDUZIONE DAL REDDITO COMPLESSIVO

Table with columns for code (E21-E33), description, and amount. Includes rows for social security contributions, mortgage interest, and other deductions.

SEZIONE III A - SPESE PER INTERVENTI DI RECUPERO DEL PATRIMONIO EDILIZIO E PER MISURE ANTISISMICHE

Table with columns for year, code, and amount. Includes rows E41, E42, and E43.

SEZIONE III B - DATI CATASTALI IDENTIFICATIVI DEGLI IMMOBILI E ALTRI DATI PER FRUIRE DELLA DETRAZIONE

Table with columns for immobile number, owner, and conductor. Includes rows E51, E52, and E53.

SEZIONE III C - SPESE PER L'ARREDO DEGLI IMMOBILI E IVA PER ACQUISTO ABITAZIONE CLASSE A o B (DETRAZIONE DEL 50%)

Table with columns for code (E57-E59), description, and amount. Includes rows for furniture expenses and energy class expenses.

SEZIONE IV - SPESE PER INTERVENTI DI RISPARMIO ENERGETICO

Table with columns for type of intervention, year, and amount. Includes rows E61 and E62.

SEZIONE V - DETRAZIONE PER GLI INQUILINI CON CONTRATTO DI LOCAZIONE

Table with columns for code (E71-E72), description, and amount. Includes rows for tenant deductions.

SEZIONE VI - ALTRE DETRAZIONI D'IMPOSTA

Table with columns for code (E81-E83), description, and amount. Includes rows for dog maintenance and agricultural land.

TGLDVD72S21D458F

12/06/2018 14:27:41

Copia conforme al provvedimento del 15/01/2018 e successive modificazioni - ZUCCHETTI S.p.A.

QUADRO F - Acconti, ritenute, eccedenze e altri dati

SEZIONE I - ACCONTI IRPEF, ADDIZIONALE COMUNALE E CEDOLARE SECCA RELATIVI AL 2017 TRATTENUTI E/O VERSATI CON F24

Table F1: Acconti IRPEF 2017. Columns include Acconto IRPEF 2017, Prima rata, Seconda e uniche rate, Acconto Addizionale Comunale 2017, Imponibile, Acconto Cedolare Secca 2017, and other rates.

SEZIONE II - ALTRE RITENUTE SUBITE DIVERSE DA QUELLE INDICATE NEI QUADRI C E D

Table F2: Other withholdings. Columns include IRPEF, Addizionale Regionale, Addizionale Comunale, Addizionale Regionale IRPEF, Addizionale Comunale IRPEF, IRPEF per lavori, and Addizionale Regionale IRPEF per lavori.

SEZIONE III-A - ECCEDENZE RISULTANTI DALLA PRECEDENTE DICHIARAZIONE

Table F3: Excesses from previous declaration. Columns include IRPEF, di cui compensata in F24, Imposta cedolare secca, di cui compensata in F24, Cedolare secca, di cui compensata in F24, and other categories.

SEZIONE III-B - ECCEDENZE RISULTANTI DA DICHIARAZIONI INTEGRATIVE A FAVORE PRESENTATE OLTRE L'ANNO SUCCESSIVO

Table F4: Excesses from integrative declarations. Columns include Anno, IRPEF, Imposta sostitutiva, Cedolare secca, Codice Regionale, Addizionale Regionale, Codice Comune, Addizionale Comunale, and Imposta sostitutiva sulla plusvalenza.

SEZIONE IV - RITENUTE E ACCONTI SOSPESI PER EVENTI ECCEZIONALI

Table F5: Withholdings and suspended payments. Columns include Eventi eccezionali, IRPEF, Addizionale Regionale, Addizionale Comunale, Imposta sostitutiva, Cedolare secca, and other categories.

SEZIONE V - MISURA DEGLI ACCONTI PER L'ANNO 2018 E RATEAZIONE DEL SALDO 2017

Table F6: Measurement of payments and installment rates. Columns include Barriere la casella per non effettuare i versamenti di acconto IRPEF, Versamenti di acconto IRPEF in misura inferiore, Barriere la casella per non effettuare i versamenti di acconto addizionale comunale in misura inferiore, Versamenti di acconto addizionale comunale in misura inferiore, Barriere la casella per non effettuare i versamenti di acconto cedolare secca, Versamenti di acconto cedolare secca in misura inferiore, and Numero rate.

SEZIONE VI - SOGLIE DI ESEZIONE ADDIZIONALE COMUNALE NON DESUMIBILI DAL MOD. 730

SEZIONE VII - LOCAZIONI BREVI

Table F7: Exemption thresholds. Columns include Soglia esenzione saldo 2017, Esenzioni totali/altre agevolazioni Saldo 2017, Soglia esenzione acconto 2018, Esenzioni totali/altre agevolazioni acconto 2018, F8: Ritenute, and other categories.

SEZIONE VIII - DATI DA INDICARE NEL MOD. 730 INTEGRATIVO

Table F9-F10: Data for Mod. 730 integrative. Columns include Importi rimborsati IRPEF, Addizionale Regionale all'IRPEF, Addizionale Comunale all'IRPEF, Cedolare secca, Crediti utilizzati con il modello F24 per il versamento di acconto IRPEF, Credito Addizionale Regionale, Credito Addizionale Comunale, and Credito cedolare secca.

SEZIONE IX - ALTRI DATI

Table F11-F13: Other data. Columns include Importi incassati dal sostituto, Utilizzatore dell'immobile per locazione, Detrazioni detrazioni locazione, F12: Imposta di registro, Imposta di bollo, F13: Pignoramento presso terzi, Tipo reddito, and other categories.

QUADRO G - Crediti d'imposta

SEZIONE I - FABBRICATI

Table G1-G2: Credits for buildings. Columns include Credito accorpato prima casa, residuo precedente dichiarazione, credito 2017, di cui compensato nel mod. F24, Credito cedolare secca, e Residuo precedente dichiarazione.

SEZIONE II - REINTEGRO ANTICIPAZIONI FONDI PENSIONE

Table G3: Pension fund advance reimbursement. Columns include Anno anticipazione, Ritenute totali/parziali, Somme rievigate, Residuo precedente dichiarazione, Anno 2017, and di cui compensato nel mod. F24.

SEZIONE III - REDDITI PRODOTTI ALL'ESTERO

Table G4: Foreign income. Columns include Codice Stato estero, Anno, Reddito estero, Imposta estera, Reddito complessivo, Imposta lorda, Imposta netta, Credito utilizzato nelle precedenti dichiarazioni, and di cui relativo alle Dich. estere di cui I.

SEZIONE IV - IMMOBILI COLPITI DAL SISMA IN ABRUZZO

Table G5-G6: Earthquake-affected properties. Columns include Abitazione principale, Codice fiscale, Numero rata, Totale credito, Residuo precedente dichiarazione, Altri immobili, Impresa/Professione, Codice fiscale, Numero rata, Rateazione, Totale credito.

SEZIONE V - INCREMENTO OCCUPAZIONE

SEZIONE VII - EROGAZIONI CULTURA

Table G7-G9: Increase in occupation and cultural expenses. Columns include Residuo 2016, di cui compensato nel mod. F24, G9: Spese 2017, Residuo 2016, Rateo credito 2016, Rateo credito 2015, and other categories.

SEZIONE VIII - EROGAZIONI SCUOLA

SEZIONE IX - NEGOZIAZIONE E ARBITRATO

Table G10-G11: School expenses and negotiation/arbitration. Columns include Spese 2017, Spese 2016, Residuo 2016, G11: Credito accorpato, Residuo 2016, di cui compensato nel mod. F24, and other categories.

SEZIONE X - VIDEOSORVEGLIANZA

SEZIONE VI - MEDIAZIONI

Table G12-G13: Video surveillance and mediation. Columns include Residuo 2016, di cui compensato nel mod. F24, G13: Anno 2017, di cui compensato nel mod. F24, and other categories.

QUADRO I - Imposte da compensare

Table H: Taxes to be offset. Columns include Indicare l'importo delle imposte da versare con il Mod. F24 utilizzando il compensazione il credito che risulta dal Mod. 730, oppure, Barriere la casella per utilizzare in compensazione con il Mod. F24 l'importo che risulta dal Mod. 730 (se questo non sarà rimborsato nel sostituto d'imposta).

TGLDVD72S21D458F

12/06/2018 14:27:41

Copia conforme al provvedimento del 15/01/2018 e successive modificazioni. ZUCCHETTI S.p.A.



TAGLIAFERRI DAVIDE

* T G L D V D 7 2 S 2 1 D 4 5 8 F 0 *

730

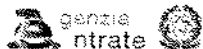
MODELLO 730-3 redditi 2017
 prospetto di liquidazione relativo all'assistenza fiscale prestata
Modello N. **1** 730 ratificativo 730 integrativo Impegno ad informare il contribuente di eventuali comunicazioni dell'Agenzia delle Entrate relative alla presente dichiarazione Comunicazione dati rettificati CAF o professionista Sostituto, CAF o professionista non delegato

SOSTITUTO D'IMPOSTA O C.A.F. O PROFESSIONISTA ABILITATO	CODICE FISCALE	COGNOME E NOME O DENOMINAZIONE	INTELESSIONE ASSISTENZA
CAF CISL SRL	04415631003	CAF CISL SRL	18
RESPONSABILE ASSISTENZA FISCALE			
RMGFNC42E04H501H		ROMAGNOLI FRANCO	
DICHIARANTE			
TGLDVD72S21D458F		TAGLIAFERRI DAVIDE	
CONIUGE DICHIARANTE			

TGLDVD72S21D458F

RIEPILOCO DEI REDDITI		DICHIARANTE	CONIUGE
1	REDDITI DOMINICALI	.00	.00
2	REDDITI AGRARI	11.00	.00
3	REDDITI DEI FABBRICATI	.00	.00
4	REDDITI DI LAVORO DIPENDENTE E ASSIMILATI	28.062.00	.00
5	ALTRI REDDITI	.00	.00
6	IMPONIBILE CEDOLARE SECCA	.00	.00
7	Reddito abitazione principale e pertinenze (non soggetto a IMU)	439.00	.00
CALCOLO DEI REDDITI IMPONIBILI E DELL'IMPOSTA LORDA		DICHIARANTE	CONIUGE
11	REDDITO COMPLESSIVO	28.512.00	.00
12	Deduzione abitazione principale e pertinenze (non soggetta a IMU)	439.00	.00
13	ONERI DEDUGIBILI	.00	.00
14	REDDITO IMPONIBILE	28.073.00	.00
15	Compensi per attività sportive dilettantistiche con ritenuta a titolo d'imposta	.00	.00
16	IMPOSTA LORDA	6.988.00	.00
CALCOLO DETRAZIONI E CREDITI D'IMPOSTA		DICHIARANTE	CONIUGE
21	Detrazione per coniuge a carico	.00	.00
22	Detrazione per figli a carico	335.00	.00
23	Ulteriore detrazione per figli a carico	.00	.00
24	Detrazione per altri familiari a carico	.00	.00
25	Detrazione per redditi di lavoro dipendente	975.00	.00
26	Detrazione per redditi di pensione	.00	.00
27	Detrazione per redditi assimilati a quelli di lavoro dipendente e altri redditi	.00	.00
28	Detrazione oneri ed erogazioni liberali	412.00	.00
29	Detrazione spese per interventi di recupero del patrimonio edilizio e per misure antisismiche	.00	.00
30	Detrazione spese arretrati immobili ristrutturati	.00	.00
31	Detrazioni spese per interventi di risparmio energetico	.00	.00
32	Detrazione spese arretrati immobili giovani coppie	.00	.00
33	Detrazione IVA per acquisto abitazione classe energetica A o B	.00	.00
37	Detrazioni inquilini con contratto di locazione e affitto terreni agricoli ai giovani	.00	.00
38	Altre detrazioni d'imposta	.00	.00
41	Credito d'imposta per il riacquisto della prima casa	.00	.00
42	Credito d'imposta per l'incremento dell'occupazione	.00	.00
43	Credito d'imposta reintegro anticipazioni fondi pensione	.00	.00
44	Credito d'imposta per mediazioni	.00	.00
45	Credito d'imposta per negoziazione e arbitrato	.00	.00
48	TOTALE DETRAZIONI E CREDITI D'IMPOSTA	1.722.00	.00
CALCOLO DELL'IMPOSTA NETTA E DEL RIGO DIFFERENZA		DICHIARANTE	CONIUGE
50	IMPOSTA NETTA	5.266.00	.00
51	Credito d'imposta per altri immobili - Sisma Abruzzo	.00	.00
52	Credito d'imposta per l'abitazione principale - Sisma Abruzzo	.00	.00
53	Credito d'imposta per imposte pagate all'estero	.00	.00
54	Credito d'imposta per erogazioni cultura	.00	.00
55	Credito d'imposta per erogazioni scuola	.00	.00
56	Credito d'imposta per videosorveglianza	.00	.00
57	Credito d'imposta per canoni non percepiti	.00	.00
58	Crediti residui per detrazioni incapienti	.00	.00
59	RITENUTE	5.673.00	.00
60	DIFFERENZA	-407.00	.00

12/06/2018 14:27:41

Copia conforme al provvedimento del 15/01/2018 e successive modificazioni - ZUCCHETTI S.p.a.



* T G L D V D 7 2 S 2 1 D 4 5 8 F 0 *

ECCEDENZA, ACCONTI E ALTRE RETTIFICHE		DIMINUZIONI	CONTI
61	ECCEDENZA DELL'IRPEF RISULTANTE DALLA PRECEDENTE DICHIARAZIONE	.00	.00
62	ACCONTI VERSATI	.00	.00
63	Restituzione bonus fiscali e straordinario	.00	.00
64	Detrazioni e crediti già rimborsati dal sostituto	.00	.00
65	Bonus IRPEF spettante	.00	.00
67	Bonus IRPEF riconosciuto in dichiarazione	.00	.00
68	Restituzione Bonus IRPEF non spettante	.00	.00
COSTO DEI BENI ADDIZIONALE REGIONALE E COMUNALE ALL'IRPEF		DEBITI	CONTI
71	REDDITO IMPONIBILE	28.073.00	.00
72	ADDIZIONALE REGIONALE ALL'IRPEF DOVUTA	452.00	.00
73	ADDIZIONALE REGIONALE ALL'IRPEF RISULTANTE DALLA CERTIFICAZIONE	452.00	.00
74	ECCEDENZA ADDIZIONALE REGIONALE ALL'IRPEF PRECEDENTE DICHIARAZIONE	.00	.00
75	ADDIZIONALE COMUNALE ALL'IRPEF DOVUTA	125.00	.00
76	ADDIZIONALE COMUNALE ALL'IRPEF RISULTANTE DALLA CERTIFICAZIONE E/O VERSATA	125.00	.00
77	ECCEDENZA ADDIZIONALE COMUNALE ALL'IRPEF PRECEDENTE DICHIARAZIONE	.00	.00
78	ACCONTO ADDIZIONALE COMUNALE ALL'IRPEF 2018	38.00	.00
79	ACCONTO ADDIZIONALE COMUNALE ALL'IRPEF 2018 RISULTANTE DALLA CERTIFICAZIONE	38.00	.00
CEDOLARE SECCA LOCAZIONI		DIMINUZIONI	CONTI
80	CEDOLARE SECCA DOVUTA	.00	.00
81	DIFFERENZA	.00	.00
82	ECCEDENZA CEDOLARE SECCA RISULTANTE DALLA PRECEDENTE DICHIARAZIONE	.00	.00
83	ACCONTI CEDOLARE SECCA VERSATI PER IL 2017	.00	.00

LIVELLAZIONE DELLE IMPOSTE DEL DICHIARANTE		Codec Region/Cultura	Importi non rimborsabili	Credito	CREDITI		DEBITI	
					di cui da utilizzare in compensazione con F24	di cui da rimborsare	Importi da non versare	Importi da trasferire/versare
91	IRPEF	2	.00	407.00	.00	407.00	.00	.00
92	ADDIZIONALE REGIONALE IRPEF		.00	.00	.00	.00	.00	.00
93	ADDIZIONALE COMUNALE IRPEF		.00	.00	.00	.00	.00	.00
94	PRIMA RATA ACCONTO IRPEF 2018							.00
95	SECONDA O UNICA RATA ACCONTO IRPEF 2018							.00
96	ACCONTO 20% REDDITI TASSAZIONE SEPARATA						.00	.00
97	ACCONTO ADDIZIONALE COMUNALE 2018						.00	.00
98	IMPOSTA SOSTITUTIVA PREMI DI RISULTATO E WELFARE AZIENDALE						.00	.00
99	CEDOLARE SECCA LOCAZIONI		.00	.00	.00	.00	.00	.00
100	PRIMA RATA ACCONTO CEDOLARE SECCA 2018							.00
101	SECONDA O UNICA RATA ACCONTO CEDOLARE SECCA 2018							.00

LIVELLAZIONE DELLE IMPOSTE DEL CONIUGE		Codec Region/Cultura	Importi non rimborsabili	Credito	CREDITI		DEBITI	
					di cui da utilizzare in compensazione con F24	di cui da rimborsare	Importi da non versare	Importi da trasferire/versare
111	IRPEF	2	.00	.00	.00	.00	.00	.00
112	ADDIZIONALE REGIONALE IRPEF		.00	.00	.00	.00	.00	.00
113	ADDIZIONALE COMUNALE IRPEF		.00	.00	.00	.00	.00	.00
114	PRIMA RATA ACCONTO IRPEF 2018							.00
115	SECONDA O UNICA RATA ACCONTO IRPEF 2018							.00
116	ACCONTO 20% REDDITI TASSAZIONE SEPARATA						.00	.00
117	ACCONTO ADDIZIONALE COMUNALE 2018						.00	.00
118	IMPOSTA SOSTITUTIVA PREMI DI RISULTATO E WELFARE AZIENDALE						.00	.00
119	CEDOLARE SECCA LOCAZIONI		.00	.00	.00	.00	.00	.00
120	PRIMA RATA ACCONTO CEDOLARE SECCA 2018							.00
121	SECONDA O UNICA RATA ACCONTO CEDOLARE SECCA 2018							.00

Copia conforme al provvedimento del 15/01/2018 e successive modificazioni - ZUCCHETTI S.p.a.

12/06/2018 14:27:41

TGLDVD72S21D458F



TAGLIAFERRI DAVIDE

* T G L D V D 7 2 S 2 1 D 4 5 8 F 0 *

Modello N. 1

TGLD72S21D458F

ALTRI DATI		DICHIARANTE	CONIUGE				
130	Residuo credito d'imposta per erogazione cultura	.00	.00				
131	Residuo credito d'imposta per il acquisto della prima casa da utilizzare in compensazione	.00	.00				
132	Residuo credito d'imposta per l'incremento dell'occupazione da utilizzare in compensazione	.00	.00				
133	Residuo credito d'imposta per l'abitazione principale - Sema Abruzzo	.00	.00				
134	Residuo credito d'imposta reintegro anticipazioni fondi pensione	.00	.00				
135	Residuo credito d'imposta per medicinali	.00	.00				
136	Totale spese sanitarie rimborsate nella presente dichiarazione (righe E1, E2 e E3)	.00	.00				
137	Residuo di riferimento per agevolazioni fiscali (con iponibile escludere locazioni)	28.512	.00				
138	ACCONTO IRPEF 2018	.00	.00				
139	CASI PARTICOLARI	Reddito complessivo	.00				
		Imposto sul cui calcolare l'acconto	.00				
141	ACCONTI 2018 COMPENSATI INTERNAMENTE NEL MOD. 730/2018	Prima rata acconto IRPEF	.00				
142		Acconto addizionale comunale	.00				
143		Prima rata acconto cedolare secca	.00				
145	Crediti per imposte pagate all'estero	DICHIARANTE	CONIUGE DICHIARANTE				
		Anno	Totale credito utilizzato	Stato	Credito utilizzato	Stato	Credito utilizzato
		1	2	3	4	5	6
145			.00		.00		.00
146			.00		.00		.00
147	Reddito fondiari non imponibili				16		.00
148	Reddito abitazione principale e pensioni (soggette a IMU)				.00		.00
149	Residuo deduzione somme restituite				.00		.00
150	Residuo erogazioni sociali				.00		.00
151	Residuo credito d'imposta per negoziazione e arbitrato				.00		.00
152	Residuo credito d'imposta per videosorveglianza				.00		.00
160	Credito d'imposta per erogazione cultura	DICHIARANTE	Rata 2018	Rata 2017	.00	Rata 2017	.00
		CONIUGE DICHIARANTE	Rata 2018	Rata 2017	.00	Rata 2017	.00

RISULTATO DELLA LIQUIDAZIONE

MOD 720 ORDINARIO - IMPORTI DA TRATTENERE O DA RIMBORSARE			
RICHIESTA DI RATEIZZAZIONE DEI VERSAMENTI DI SALDO E DEGLI EVENTUALI ACCONTI IN	RATE	SALDO E PRIMO ACCONTO	SECONDO O UNICO ACCONTO
161	IMPORTO CHE SARA' TRATTENUTO DAL DATORE DI LAVORO O DALL'ENTE PENSIONISTICO IN BUSTA PAGA		
162	IMPORTO DA VERSARE CON IL MOD. F24 (dipendenti senza sostituto)		
163	IMPORTO CHE SARA' RIMBORSATO DAL DATORE DI LAVORO O DALL'ENTE PENSIONISTICO IN BUSTA PAGA		407
164	IMPORTO CHE SARA' RIMBORSATO DALL'AGENZIA DELLE ENTRATE (dipendenti senza sostituto)		.00
MOD 730 INTEGRATIVO - IMPORTI DA RIMBORSARE			
171	IRPEF	.00	.00
172	ADDITIONALE REGIONALE IRPEF	.00	.00
173	ADDITIONALE COMUNALE IRPEF	.00	.00
174	ACCONTO 20% REDDITI TASSAZIONE SEPARATA	.00	.00
175	IMPOSTA SOSTITUTIVA PREMI DI RISULTATO	.00	.00
176	CECDLARE SECCA LOCAZIONI	.00	.00
178	IMPORTO CHE SARA' RIMBORSATO DAL DATORE DI LAVORO O DALL'ENTE PENSIONISTICO IN BUSTA PAGA		.00
179	IMPORTO CHE SARA' RIMBORSATO DALL'AGENZIA DELLE ENTRATE (dipendenti senza sostituto)		.00

Copia conforme al provvedimento del 15/01/2018 e successive modificazioni - ZUCCHETTI S.p.A.

12/06/2018 14:27:41



DATI PER LA COMPILAZIONE DEL MODELLO F24

CREDITI DA UTILIZZARE IN COMPENSAZIONE MOD F24		CODICE TRIBUTO	ANNO DI RIFERIMENTO	RESIDUI DA COMPENSAZIONE	CREDITO (DA QUADRO)	IMPOSTE SOSTITUTIVE (DA QUADRO)
DIPENDENTE	191 IRPEF	4001	2017		.00	.00
	192 ADDIZIONALE REGIONALE IRPEF	3801	2017		.00	.00
	193 ADDIZIONALE COMUNALE IRPEF	3844	2017		.00	.00
	194 CEDOLARE SECCA LOCAZIONI	1842	2017		.00	.00
	195 SOLO MOD. 730 ACCONTO 20% TASSAZIONE SEPARATA	4200	2017		.00	.00
	196 INTEGRATIVO IMPOSTA SOSTITUTIVA PREMI DI RISULTATO	1816	2017		.00	.00
	198 TOTALE				.00	.00

CREDITI DA UTILIZZARE IN COMPENSAZIONE MOD F24		CODICE TRIBUTO	ANNO DI RIFERIMENTO	RESIDUI DA COMPENSAZIONE	CREDITO (DA QUADRO)	IMPOSTE SOSTITUTIVE (DA QUADRO)
CONTRIBUENTE	211 IRPEF	4001	2017		.00	.00
	212 ADDIZIONALE REGIONALE IRPEF	3801	2017		.00	.00
	213 ADDIZIONALE COMUNALE IRPEF	3844	2017		.00	.00
	214 CEDOLARE SECCA LOCAZIONI	1842	2017		.00	.00
	215 SOLO MOD. 730 ACCONTO 20% TASSAZIONE SEPARATA	4200	2017		.00	.00
	216 INTEGRATIVO IMPOSTA SOSTITUTIVA PREMI DI RISULTATO	1816	2017		.00	.00
	218 TOTALE				.00	.00

IMPORTI DA VERSARE MOD F24 (730) DIPENDENTI SENZA SOSTITUTO						
IMPORTI DA VERSARE - GIUGNO		CODICE TRIBUTO	ANNO DI RIFERIMENTO	RESIDUI DA COMPENSAZIONE	IMPORTO DA VERSARE	
231	IRPEF	4001	2017		.00	
232	ADDIZIONALE REGIONALE IRPEF	3801	2017		.00	
233	ADDIZIONALE COMUNALE IRPEF	3844	2017		.00	
234	PRIMA RATA ACCONTO IRPEF 2018	4001	2018		.00	
235	ACCONTO 20% TASSAZIONE SEPARATA	4200	2017		.00	
236	ACCONTO ADDIZIONALE COMUNALE 2018	3844	2018		.00	
237	IMPOSTA SOSTITUTIVA PREMI DI RISULTATO	1816	2017		.00	
238	CEDOLARE SECCA LOCAZIONI	1842	2017		.00	
239	PRIMA RATA ACCONTO CEDOLARE SECCA 2018	1842	2018		.00	
241	ADDIZIONALE REGIONALE IRPEF	3801	2017		.00	
242	ADDIZIONALE COMUNALE IRPEF	3844	2017		.00	
243	ACCONTO ADDIZIONALE COMUNALE 2018	3844	2018		.00	
IMPORTI DA VERSARE - NOVEMBRE						
244	SECONDA O UNICA RATA ACCONTO IRPEF 2018	4001	2018		.00	
245	SECONDA O UNICA RATA ACCONTO CEDOLARE SECCA 2018	1842	2018		.00	

MESSAGGI
SEGUE

FIRMA DEL DATORE DI LAVORO O DEL RAPPRESENTANTE DELL'ENTE PROPRIETARIO
DEL RESPONSABILE DELL'ASSISTENZA FISCALE DEL CAPO DEL PROFESSIONISTA RELATIVO

ROMAGNOLI FRANCO

Copia conforme al provvedimento del 15/01/2018 e successive modificazioni - ZUCCHETTI S.p.a.



* T G L D V D 7 2 S 2 1 D 4 5 8 F 0 *

MODELLO 730-3 redditi 2017 prospetto di liquidazione relativo alla assistenza fiscale prestata

MESSAGGI

DICHIARANTE:

- Non è stata effettuata la scelta per la destinazione del due per mille dell'IRPEF ai partiti politici
- E' stata effettuata la scelta per la destinazione dell'otto per mille dell'IRPEF
- E' stata effettuata la scelta per la destinazione del 5 per mille dell'IRPEF
- Per il calcolo della detrazione del 19% le spese sanitarie indicate nei righi E1 e/o E2 sono state ridotte di Euro 129,00 ai sensi di legge

TGLD72S21D458F

FIRMA DEL DATORE DI LAVORO O RAPPRESENTANTE DELL'ENTE EROGANTE DEL RESPONSABILE DELL'ASSISTENZA FISCALE DEL CAF O DEL PROFESSIONISTA ABLITATO

ROMAGNOLI FRANCO

GUIDA ALLA LETTURA DEL PROSPETTO DI LIQUIDAZIONE

DATI IDENTIFICATIVI

Sono riportati il codice fiscale, il cognome o il nome e la denominazione del sostituto d'imposta o del CAF o del professionista abilitato che ha prestato l'assistenza fiscale. Per il CAF viene anche riportato il numero di iscrizione al relativo Albo. Sono, inoltre, riportati il codice fiscale, il cognome o il nome del contribuente e, in caso di dichiarazione congiunta, del coniuge dichiarante, ai quali è stata prestata l'assistenza fiscale.

RIEPILOGO DEI REDDITI

Sono riportati per ciascun tipo di reddito gli importi determinati sulla base di quanto indicato nei corrispondenti quadri del contribuente, che concorrono alla determinazione del reddito complessivo al fine dell'IRPEF. Inoltre viene riportato l'eventuale reddito dei fabbricati locati con applicazione della cedolare secca, che quindi non concorrono all'istituzione del reddito complessivo.

CALCOLO DEL REDDITO IMPONIBILE E DELL'IMPOSTA LORDA

Sono riportati i dati per la determinazione del reddito imponibile e dell'eventuale imposta dovuta. L'importo del reddito imponibile è determinato sottraendo dal reddito, la deduzione per l'abitazione principale che il soggetto che presta l'assistenza fiscale calcola sulla base dei dati indicati nel quadro B, gli oneri deducibili sulla base di quanto indicato nella SEZ. I del quadro E del Mod. 730. L'imposta lorda è calcolata sulla base delle relative corrispondenti applicazioni di reddito.

CALCOLO DETRAZIONI E CREDITI D'IMPOSTA

- L'imposta netta è ottenuta sottraendo dall'imposta lorda:
- le detrazioni per carichi di famiglia (art. 12 del TUIR);
- le detrazioni per redditi di lavoro dipendente e assimilati, di pensione e altri redditi (art. 13 del TUIR);
- la detrazione per oneri determinata sulla base di quanto indicato nella SEZ. I, nella SEZ. III e nella SEZ. IV, V e VI del quadro E del Mod. 730;
- i crediti d'imposta per il acquisto della prima casa (rigo G1);
- l'eventuale agevolazione sui fondi pensione (rigo G3); per l'incremento dell'occupazione (rigo G7);
- per le mediazioni (rigo G8); per negoziazione arbitrata (rigo G11).

CALCOLO DELL'IMPOSTA NETTA E DEL RIGO DIFFERENZA

- Destinazione dell'imposta netta versando autriti:
- i crediti d'imposta per gli immobili colpiti dal sistema verificato in Abruzzo (righi G5 e G6);
- i crediti d'imposta per i redditi prodotti all'estero determinati sulla base di quanto indicato nel quadro G, essere in:
- l'eventuale detrazione all'IRPEF risultante dalla certificazione;
- gli account versati tramite il sostituto d'imposta ovvero direttamente al contribuente;
- la ritenuta già effettuata dal sostituto d'imposta addebito della composizione delle retribuzioni o della pensione o degli altri emolumenti;
- le ritenute relative ai redditi diversi da quelli di lavoro dipendente o di pensione, riportate nei quadri D e F del Mod. 730;
- l'eventuale ritenuta della precedente dichiarazione;
- gli account versati tramite il sostituto d'imposta ovvero direttamente al contribuente;
- restituzione "bonus fiscale e straordinario" e "detrazioni e crediti già emersi dal sostituto";
- il bonus Irpef riconosciuto in dichiarazione.

CALCOLO DELL'ADDITIONALE REGIONALE ALL'IRPEF E DELL'ADDITIONALE COMUNALE ALL'IRPEF

- E' riportato:
- l'importo del modulo su cui sono dovute l'addizionale regionale e l'addizionale comunale all'IRPEF;
- l'importo dovuto dell'addizionale regionale all'IRPEF;
- l'addizionale regionale all'IRPEF risultante dalla certificazione;
- l'efficienza di addizionale regionale all'IRPEF risultante dalla pre-declarazione;
- l'importo dovuto dell'addizionale comunale all'IRPEF;
- l'addizionale comunale all'IRPEF risultante dalla certificazione;
- l'addizionale di addizionale comunale all'IRPEF risultante dalla pre-declarazione;
- l'account dell'addizionale comunale all'IRPEF;
- l'account per l'addizionale comunale all'IRPEF risultante dalla certificazione.

CEDDLARE SECCA E LOCAZIONI

Sono riportati l'ammontare della cedolare secca dovuta, la differenzialità tra cedolare secca dovuta e ritenuta effettuata dal sostituto, l'accredito risultante dalla precedente dichiarazione e l'importo degli account della cedolare secca versati.

LIQUIDAZIONE DELLE IMPOSTE DEL DICHIARANTE E DEL CONIUGE

E' riportato il risultato contabile del calcolo dell'IRPEF e delle addizionali all'IRPEF che saranno trattate ovvero rimborsate dal sostituto d'imposta. Nel caso di compensazione del quadro I, l'eventuale credito relativo a ciascuna imposta è ripartito tra l'ammontare che può essere utilizzato in compensazione con il mod. F24 per il versamento di altre imposte ed eventuale che sarà imbitorato dal sostituto d'imposta. Sono indicati gli importi della prima e della seconda o unica rata di acconto IRPEF che saranno trattate, alle scadenze dovute, dal sostituto d'imposta. E' indicato l'eventuale acconto del 20 per cento sui redditi soggetti a tassazione separata della SEZ. II del quadro D. E' indicato l'ammontare dell'addizionale comunale IRPEF che sarà ritenuto alla scadenza dovuta, dal sostituto d'imposta. E' indicato l'ammontare dell'imposta sostitutiva relativa ai compensi percepiti per premi di risultato e welfare aziendale. E' riportato l'ammontare della cedolare secca sulle locazioni che saranno trattate o rimborsate dal sostituto d'imposta. Sono indicati gli importi della prima e della seconda o unica rata di acconto della cedolare secca che saranno trattate, alle scadenze dovute, dal sostituto d'imposta.

ALTRI DATI

Sono riportati i dati relativi all'ammontare residuo dei crediti d'imposta per le erogazioni culturali per il acquisto della prima casa, per l'incremento dell'occupazione, per gli immobili colpiti dal sistema in Abruzzo per il reintegro delle anticipazioni sui fondi pensione, per le mediazioni, per le erogazioni sociali, per la negoziazione e l'arbitrato e per la videosorveglianza che il contribuente può utilizzare in compensazione ovvero riportare nella successiva dichiarazione dei redditi. E' indicato l'ammontare complessivo delle spese sanitarie per le quali si è fruito della detrazione nella presente dichiarazione; tale importo dovrà essere riportato nella successiva dichiarazione dei redditi mod. 730 per fruire della cedolare secca della detrazione. E' indicato il reddito di riferimento (somma di redditi complessivi e base imponibile della cedolare secca) per la determinazione delle detrazioni complessive al reddito (es. detrazioni per carichi di famiglia o lavoro) e di altri benefici collegati al possesso di redditi reddituali, quali ad esempio l'ISEE. Sono riportati i dati per la determinazione dell'account Irpef in presenza di situazioni particolari (ad esempio redditi di lavoro dipendente prodotti in zone di frontiera). In caso di modello 730 senza sostituto, nei righi da 141 a 143 sono indicati gli importi della prima rata dell'account Irpef, nell'addizionale comunale e della prima rata dell'account cedolare secca compensati interamente. Sono presenti i dati relativi al credito per imposte pagate all'estero condizionate indicazione dello Stato e dell'anno di produzione del reddito; i dati informativi dovranno essere utilizzati nella successiva dichiarazione dei redditi qualora il contribuente intenda fruire del credito d'imposta per redditi prodotti all'estero. Sono indicati i redditi fondiari relativi a terreni non agrari e fabbricati locati, nonché il reddito dell'abitazione principale e della relativa pertinenza soggetti a IMU, non imponibili in quanto Irpef o di relativa pertinenza sono scattate dall'Imu. Tali informazioni possono assumere rilievo nell'ambito di prestazioni previdenziali o assistenziali. E' indicato l'ammontare del residuo delle somme versate al soggetto erogatore non decise nella presente dichiarazione che il contribuente può riportare nella successiva dichiarazione del reddito ovvero indicare a rimborso. Sono indicati i dati relativi al credito d'imposta per erogazioni sociali da cui deriva l'importo della dichiarazione dei redditi dell'anno successivo.

RISULTATO DELLA LIQUIDAZIONE

Nel prospetto viene indicato l'ammontare dell'imposta che sarà trattata o rimborsata dal datore di lavoro o dall'ente pensionistico in buona fede. Nel caso di dichiarazione presentata in forma congiunta, nel prospetto è indicato un unico importo complessivo che tiene conto della liquidazione delle imposte di entrambi i coniugi. E' inoltre indicato il numero delle rate richieste per i versamenti del saldo degli eventuali account. Nel caso di 730 presentato in assenza di un sostituto d'imposta tenuto anzitutto il coniugale, sono indicati gli importi che andranno versati al modello F24 o che saranno rimborsati dall'Agenzia delle entrate. Sono infine evidenziati gli importi da rimborsare a cura del datore di lavoro o dell'ente pensionistico nel caso di presentazione di un modello 730 integrativo.

DATI PER LA COMPILAZIONE DEL MODELLO F24

Nel caso di compilazione del quadro I, sono riportati i dati relativi agli importi a credito che devono essere utilizzati per la compilazione del mod. F24 al fine del pagamento delle imposte non comprese nel modello 730. In particolare, per ogni credito sono riportati il codice tributo, l'anno di riferimento ed il relativo importo; per i crediti relativi alle addizionali regionale e comunale è inoltre riportato il codice regione/comune. Nel caso di 730 presentato in assenza di un sostituto d'imposta tenuto anzitutto il coniugale, sono indicati gli importi del credito non superiori a euro 12 che possono essere utilizzati in compensazione con il mod. F24. Sono infine riportati i dati relativi agli importi a debito che devono essere versati con il mod. F24 nel caso di 730 presentato in assenza di un sostituto d'imposta. Per ogni imposta sono riportati il codice tributo, l'anno di riferimento ed il relativo importo; per i debiti relativi alle addizionali regionale e comunale è inoltre riportato il codice regione/comune.

Copia conforme al provvedimento del 15/01/2018 e successive modificazioni - ZUCCHETTI S.p.A.



TAGLIAFERRI DAVIDE

* T G L D V D 7 2 S 2 1 D 4 5 8 F 0 *

AGENZIA DELLE ENTRATE
MOD. 730-2 PER IL C.A.F.O
PER IL PROFESSIONISTA ABILITATO
REDDITI 2017

RICEVUTA DELL'AVVENUTA CONSEGNA DELLA
DICHIARAZIONE MOD. 730 E DELLA BUSTA
CONTENENTE IL MOD 730-1

Modello 730 integrativo

pagina n. 1 di pagine 1

SI DICHIARA CHE

COGNOME TAGLIAFERRI	NOME DAVIDE	CODICE FISCALE TGLDVD72S21D458F
COGNOME	NOME	CODICE FISCALE

TGLDVD72S21D458F

HA/HANNO CONSEGNATO IN DATA 12/05/2018 LA DICHIARAZIONE MOD. 730/2018 PER I REDDITI 2017, IL MOD. 730-1 PER LA SCELTA DELLA DESTINAZIONE DELL'OTTO, DEL CINQUE E DEL DUE PER MILLE DELL'IRPEF. HA/HANNO INOLTRE ESIBITO I SOTTOELENCATI DOCUMENTI RELATIVI AI DATI ESPOSTI NELLA DICHIARAZIONE. IL C.A.F. O IL PROFESSIONISTA ABILITATO, SULLA BASE DEGLI ELEMENTI FORNITI E DEI DOCUMENTI ESIBITI, SI IMPEGNA AD ELABORARE LA DICHIARAZIONE E A TRASMETTERLA IN VIA TELEMATICA ALL'AGENZIA DELLE ENTRATE, PREVIA VERIFICA, TRAMITE IL RESPONSABILE DELL'ASSISTENZA FISCALE, DELLA CORRETTEZZA E LEGITTIMITA DEI DATI E DEI CALCOLI ESPOSTI. IL CAF O IL PROFESSIONISTA ABILITATO INOLTRE, A SEGUITO DELLA RICHIESTA RISCONTRATA NEL MODELLO 730,

SI IMPEGNA

NON SI IMPEGNA

AD INFORMARE DIRETTAMENTE IL CONTRIBUENTE DI EVENTUALI COMUNICAZIONI DELL'AGENZIA DELLE ENTRATE RELATIVE ALLA PRESENTE DICHIARAZIONE.

TIPOLOGIA ELENCO DEI DOCUMENTI ESIBITI IMPORTO

DOCUMENTI RELATIVI AL DICHIARANTE:

N. 1 CU lavoro dipendente/assimilato con ritenute IRPEF relativi a redditi per euro 28.062,00	5.673,00
N. 1 CU lavoro dipendente/assimilato con ritenute Add. Reg. per euro	452,00
N. 1 CU lavoro dip./assimilato con rit. Add. Com.-acconto 2017 per euro	37,00
N. 1 CU lavoro dip./assimilato con rit. acc. Add. Com.-saldo 2017 per euro	88,00
N. 1 CU lavoro dip./assimilato con rit. Add. Com.-acconto 2018 per euro	38,00
N. 8 documenti attinenti le spese mediche di cui al rigo E1	267,69
N. 1 ricevuta interessi pagati per mutui di cui al rigo E7 per euro	3.636,22
N. 2 documenti attinenti le spese per attivita' sportive per ragazzi per euro	285,00

FIRMA DELL'INCARICATO DEL C.A.F. O
DEL PROFESSIONISTA ABILITATO

MANCINI MICHELE

FIRMA DEL CONTRIBUENTE

TAGLIAFERRI DAVIDE

12/05/2018 14:27:41

Copia conforme al provvedimento del 15/01/2018 e successive modificazioni - ZUCCHETTI S.p.a.



TAGLIAFERRI DAVIDE

* T G L D V D 7 2 S 2 1 D 4 5 8 F 0 *

DICHIARAZIONE SOSTITUTIVA RESA DAL CONTRIBUENTE

(Dichiarazione resa ai sensi degli articoli 46 e 47 del D.P.R. 28.12.2000, n. 445)

Il sottoscritto TAGLIAFERRI DAVIDE

codice fiscale TGLDVD72S21D458F, consapevole delle conseguenze civili, penali e fiscali, conseguenti ad una falsa dichiarazione, sotto la propria responsabilità dichiara quanto segue:

E7a Il contratto di mutuo ipotecario e' stato stipulato per l'acquisto dell'abitazione principale, l'immobile oggetto del mutuo ipotecario e' stato destinato ad abitazione principale entro i termini di legge previsti in funzione della data di stipula e le condizioni di detraibilità degli interessi sussistevano anche per l'anno d'imposta 2017.

Dichiarazione di responsabilità

Il contribuente dichiara inoltre:

che i familiari indicati nel quadro familiari a carico sono effettivamente a suo carico, non avendo percepito, nel corso del 2017, un reddito superiore a 2.840,51 euro, tenuto conto, nel calcolo del citato reddito massimo, delle indicazioni fornite nelle istruzioni per la presentazione del modello 730/2018;

Data 09/06/2018

Firma TAGLIAFERRI DAVIDE

Documento d'identità:

Tipo:Carta d'identità; Numero:AR6755017; Rilasciato da:COMUNE DI FAENZA;In data:22/06/2009;
Scadenza:21/06/2019;

TGLDVD72S21D458F

12/06/2018 14:27:41



TAGLIAFERRI DAVIDE

* T 6 L 0 V D 7 2 S 2 1 D 4 5 8 F 0 *

RICEVUTA DELL'AVVENUTA CONSEGNA DELLA DICHIARAZIONE MOD. 730 E DEL PROSPETTO MOD. 730/3

Il sottoscritto TAGLIAFERRI DAVIDE C.F. TGLDVD72S21D458F

dichiara di aver ricevuto in data odierna la copia del Mod. 730 ed il prospetto di liquidazione Mod.
730/3 relativi alla dichiarazione dei redditi 2017

Data 12/06/2018

TAGLIAFERRI DAVIDE

Firma del contribuente

TGLDVD72S21D458F

RISULTATO DELLA LIQUIDAZIONE

Importo complessivamente trattenuto in busta paga	_____
Importo rimborsato dal sostituto in busta paga	_____
Importo complessivamente trattenuto in busta paga	_____

Luglio 407,00

12/06/2018 14:27:41

ZUCCHETTI S.p.A.

